

SATTE
RABATTE!

Ausgewählte
Lieblingsstücke
jetzt bis zu

50%
reduziert!

Nur bis 20.12.2025 gültig!

ZEIT FÜR
BESONDERES

Strickjacke ab

47.⁹⁹

danach ab 69.⁹⁹

% REDUZIERT*

*Zeitlich begrenzt –
Näheres am Kataloganfang!

Angebot
auf Seite 9

creation 
meine Boutique

Geburtsdatum (TT.MM.JJJJ):

Telefon-Nr.:

E-Mail-Adresse:
☐ **JA**, ich möchte den kostenlosen creation L-Newsletter erhalten und über **preisreduzierte Angebote** informiert werden!
(jederzeit widerrufbar)

Später bezahlen

ZAHLPAUSE: Jetzt bestellen, erst in **11 Wochen** bezahlen!
☐ **JA**, ich nutze die Zahlpause mit nur 2,6% Aufschlag!

806	Bestellnummer	Größe	Menge	Preis	Seite
1					
2					
3					
4					
5					
6					
7					
8					
9					
10					

Bitte beachten: Mindestbestellwert 39,-

Mein Zahlungswunsch

☐ **1 Betrag auf Rechnung**
innerhalb von 14 Tagen

☐ **3 Monatsbeträge** 0,97% Aufschlag pro Monat (= effektiver Jahreszins nur 18,83%)

☐ **6 Monatsbeträge** 0,85% Aufschlag pro Monat (= effektiver Jahreszins nur 18,72%)

☐ **9 Monatsbeträge** 0,82% Aufschlag pro Monat (= effektiver Jahreszins nur 18,83%)

☐ **12 Monatsbeträge** 0,80% Aufschlag pro Monat (= effektiver Jahreszins nur 18,71%)

- Zzgl. Versandkostenanteil 6,99 €
- Bonität vorausgesetzt

Öko-Komplett-Lieferservice

Um Umwelt und Ressourcen zu schonen, liefern wir in nur einer Sendung. Sofort, wenn alles lieferbar ist. Ansonsten warten wir bis zu drei Wochen, um Ihre Sendung zu komplettieren. Gelingt dies nicht, erhalten Sie Teillieferungen.

306/152



UNBEGRENZTER SHOPPING-SPASS

Überlassen Sie den Stress überfüllter Einkaufszentren und die lästige Parkplatzsuche den anderen: Sie kaufen jetzt unabhängig von Zeit und Ort die neuesten Trends der Mode-Welt bei creation L per Handy oder Tablet!

Jetzt QR-Code scannen



- **Auch unterwegs shoppen:**
Neue Fashion immer und überall!
- **Immer up to date!**
News & Aktionen direkt auf Ihr Handy bzw. Tablet.
- **Konkrete Modelle finden**
Innovative Suchfunktion auch per Sprach-Eingabe!
- **Unser Tipp: Kundenkonto!**
Ihre Daten und Bestellungen im Überblick.

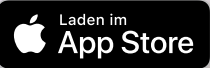

JETZT MOBIL SHOPPEN
www.creation-L.de/app



BRIEFE MIT DEM KULI FRANKIEREN
MIT DER POST & DHL APP.

ZEIT FÜR BESONDERES

1 Strickkleid ab
64.⁹⁹
danach ab 89.⁹⁹

% REDUZIERT

- mit 30% Schurwolle
- sorgfältig in Form gestrickt
- mit Bindegürtel

creation L
meine Boutique

1 Lassen Sie sich umgarnen von diesem wunderbar wärmendem **Strickkleid** mit hohem Schurwoll-Anteil. Eyecatcher sind die dezent weiten Ballonärmel, die in einem Ribpbündchen mit goldfarbenen Zierknöpfchen enden. Mit seitlichen Gürtelschlaufen und Strick-Gürtel. Passgenau in Form gestrickt. 70% Polyacryl, 30% Schurwolle. Maschinenwäsche.
Länge ca. 114 cm
violett **281.242.026**

Gr.	36, 38, 40	42, 44, 46	48, 50, 52
€	89.99	99.99	110.-
€	64.99	72.99	79.99

*Zeitlich begrenzt – Näheres am Kataloganfang!

Hinweise zum verantwortlichen Wirtschaftsakteur EU und zur umweltgerechten Entsorgung finden Sie in unserem Online-Shop.

152CL.DE.306.UM.E

D-306-152

SATTE RABATTE!

Ausgewählte Lieblingsstücke jetzt bis zu
50% reduziert!

Nur bis 20.12.2025 gültig!

ZEIT FÜR BESONDERES

Strickjacke ab
47.⁹⁹
danach ab 69.⁹⁹
% REDUZIERT*

*Zeitlich begrenzt – Näheres am Kataloganfang!

Angebot auf Seite 9

creation L
meine Boutique

Die creation L-App!



Telefon: 01805-228785* T..

Wir sind 24 Stunden persönlich für Sie da, auch an Sonn- und Feiertagen.
* 14 Cent/Min. aus allen deutschen Netzen

www.creation-L.de

Mit Lieferauskunft und sofortiger Artikelreservierung

Zustellung durch



SATTE

RABATTE!

ZEIT FÜR
BESONDERES

2 Lyocell-Baumwoll-Mix-Jeans ab

64.⁹⁹

danach ab 89.⁹⁹

% REDUZIERT*

Ausgewählte
Lieblingsstücke jetzt bis zu

50% reduziert!

Nur bis 20.12.2025 gültig!

ACHTEN SIE AUF DIESES ZEICHEN!



Satte Rabatte
auch online unter
www.creation-L.de/satte-rabatte

Gleich Code scannen und entdecken!

Bis 20.12.2025 bis zu

50%
sparen!

Mode von Größe 36-54

Zustellung durch

Deutsche Post 

QUALITÄT
vom Feinsten

1 Feinstrickpullover ab

69.99

Geschmeidiger Feinstrick
mit Viskose und Wolle:
weich und wärmend.

- mit 30% Wolle
- sorgfältig in Form gestrickt

ZEIT FÜR
BESONDERES

2 Lyocell-Baumwoll-
Mix-Jeans ab

64.99

danach ab 89.99

% REDUZIERT*

- High-Stretch Denim mit Shaping-Effekt
- moderne 5-Pocket-Form
- mit dekorativen Glitzersteinchen

Form: London

- leicht vertiefte Leibhöhe
- schlanker Oberschenkel
- schmale Fußweite

3 Cardigan ab

69.99

- reine Baumwolle
- mit Ziersteinchen
- glitzernde Schmuckknöpfe



Funkelnde Details, traumhaft
schöne Dessins und elegante
Silhouetten sorgen für
echte Wow-Auftritte.

1 Der platzierte Blumendruck vorne und hinten schenkt dem sorgfältig in Form gearbeiteten **Feinstrickpullover** seine romantische Note. 30% Viskose, 30% Wolle, 20% Polyacryl, 20% Polyamid. Maschinenwäsche.

Länge ca. 62 cm
champagner-jeansblau-
bedruckt **278.906.025**

Gr. 36, 38, 40 42, 44, 46 48, 50, 52
€ **69.99** **78.99** **86.99**

2 Die **Lyocell-Baumwoll-Mix-Jeans** gibt durch die funkelnden Glitzersteinchen jedem Outfit eine glanzvolle Ausstrahlung. Durch den High-Stretch Denim mit Shaping-Effekt wird Ihre Figur vorteilhaft in Form gebracht. Klassischer 5-Pocket-Style mit Formbund, Gürtelschlaufen, Knopf- und Reißverschluss vorne sowie rückwärtigem Passformsattel. Fußweite ca. 34 cm. Ohne Gürtel. Unterstützt die Initiative Cotton made in Africa. 56% Baumwolle, 19% Polyester, 14% Lyocell, 10% Viskose, 1% Elasthan. Maschinenwäsche.

*Zeitlich begrenzt –
Näheres am Kataloganfang!

Normalgröße, Innenbeinlänge ca. 71 cm
dark blue **279.046.024**

Gr. 36, 38, 40 42, 44, 46 48, 50, 52
€ 89.99 99.99 110.-
€ **64.99** **72.99** **79.99**

Kurzgröße, Innenbeinlänge ca. 66 cm
dark blue **279.057.024**

Gr. 18, 19, 20 21, 22, 23 24, 25, 26
€ 89.99 99.99 110.-
€ **64.99** **72.99** **79.99**

3 Mit diesem **Cardigan** im Designer-Stil versprühen Sie unwiderstehlichen Charme. Der Rundhals-Ausschnitt mit verdecktem Druckknopf wurde üppig mit Ziersteinchen verziert, die Knopfleiste brilliert mit glitzernden Schmuckknöpfen, wie auch die Zierpatten auf Brusthöhe. Allover in dezentem Strickmuster und mit Kontraststreifen an allen gerippten Abschlüssen. Lange Ärmel. GOTS-zertifiziert, aus Bio-Baumwolle. 100% Baumwolle. Maschinenwäsche.

Länge ca. 56 cm
marine-champagner-
gemustert **279.126.022**

Gr. 36, 38, 40 42, 44, 46 48, 50, 52
€ **69.99** **78.99** **86.99**

QUALITÄT
vom Feinsten

1 Blazer ab
89.99

Hochwertiger Mix mit
fließender Viskose und
wärmender Wolle

- mit 11% Wolle
- formgebende Wiener Nähte
- hochwertiges Innenfutter

QUALITÄT
vom Feinsten

2 Anzug-Hose ab
69.99

Temperatenausgleichend
und weich fließend dank dem
Mix mit Viskose und Wolle

- mit 11% Wolle
- optisch streckende Bügelfalten
- modisch weites Bein

3 Lyocell-Viskose-Mix-
Pullover ab

59.99

- mit 30% Lyocell
- sorgfältig in Form gestrickt

FÜR EDLE &
STILVOLLE
AUFTRITTE!

4 Baumwoll-Shirt
ab **39.99**

- hautsympathische Baumwoll-Qualität
- raffinierte Cut-outs

5 Langarm-Bluse
ab **39.99**

- mit elegantem, doppellagigem Bubikragen
- kontrastfarbige Manschetten

1 Für souveräne Auftritte ist der **Blazer** in klassisch schönem Nadelstreifen-Dessin der ideale Partner. Der abgerundete Schalkragen wirkt schmeichelnd und streckend zugleich. Flache Schulterpolster, Wiener Nähte und die Mittelnaht im Rückenteil sorgen für eine perfekte Passform. Ärmelende mit Schlitz. Dezentle Paspeltaschen. Hochwertige Materialmischung mit Wolle. 45% Polyester, 41% Viskose, 11% Wolle, 3% Elasthan. Futter: 100% Polyester. Maschinenwäsche.

Länge ca. 70 cm

grau-ecru-gestreift **277.947.026**

Gr. 36, 38, 40 42, 44, 46 48, 50, 52
€ 89.99 99.99 110.-

2 Klassische Eleganz strahlt die **Anzug-Hose** mit Nadelstreifen aus. Passgenau durch den Formbund mit Haken- und Knopfverschluss innen sowie verdecktem Reißverschluss. Die Bundfalten schenken angenehme Weite im Bauchbereich und gehen in eine streckende Bügelfalte über. Modisch weites Bein. Seitliche Taschen. Fußweite ca. 52 cm. 45% Polyester, 41% Viskose, 3% Elasthan, 11% Wolle. Maschinenwäsche.

Normalgröße, Innenbeinlänge ca. 79 cm

grau-ecru-gestreift **277.958.026**

Gr. 36, 38, 40 42, 44, 46 48, 50, 52
€ 69.99 78.99 86.99

Kurzgröße, Innenbeinlänge ca. 74 cm

grau-ecru-gestreift **277.969.026**

Gr. 18, 19, 20 21, 22, 23 24, 25, 26
€ 69.99 78.99 86.99

3 Unglaublich weich und angenehm auf der Haut trägt sich der **Lyocell-Viskose-Mix-Pullover** in edlem Feinstrick. Der diagonale Druck zieht die Blicke an. Sorgfältig passgenau in Form gestrickt mit Kelchkragen und langen Ärmeln. 42% Viskose, 30% Lyocell (TENCEL), 28% Polyester. Maschinenwäsche.

29.99

6 Shirt ab

- Viskose-
Qualität

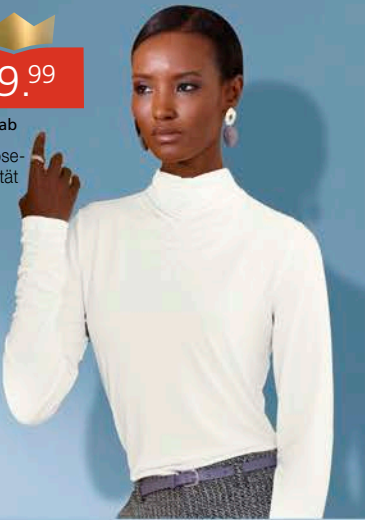
**Länge ca. 62 cm**

ecru-eisblau-bedruckt 277.970.030

Gr. 36, 38, 40 42, 44, 46 48, 50, 52
€ 59.99 67.99 74.99

4 Zum Eyecatcher wird das **Baumwoll-Shirt** durch den raffinierten Schlitz mit Schlingenknopfverschluss unterhalb des paspelierten Stehkragens. Er setzt sich als dekorative Ziernaht mit Zierknöpfen fort. Lange Ärmel. OCS-zertifiziert, mit Bio-Baumwolle. 95% Baumwolle, 5% Elasthan. Maschinenwäsche.

Länge ca. 62 cm

ecru 277.981.029

Gr. 36, 38, 40 42, 44, 46 48, 50, 52
€ 39.99 44.99 49.99

5 Die **Langarm-Bluse** verzaubert durch den Materialmix aus fließender Viskose und kontrastfarbigem, abgerundetem Hemdkragen sowie Manschetten aus reiner Baumwolle. Durchgehende Knopfleiste. Viskose in ECOVERO-Qualität von Lenzing. 100% Viskose (ECOVERO). Kragen und Bündchen: 100% Baumwolle. Maschinenwäsche.

Länge ca. 64 cm

anthrazit-ecru-gemustert 277.992.022

Gr. 36, 38, 40 42, 44, 46 48, 50, 52
€ 39.99 44.99 49.99

6 Eyecatcher bei diesem **Shirt** ist die attraktive Raffung am modischen Stehkragen und am Abschluss der langen Ärmel. Die weiche Viskose-Qualität und der figurbetonte Schnitt sorgen für ein unglaublich tolles Tragegefühl. 95% Viskose, 5% Elasthan. Maschinenwäsche.

Länge ca. 62 cm

ecru 445.098.065

Gr. 36, 38, 40 42, 44, 46 48, 50, 52
€ 29.99 35.99 39.99

7 Wow – mit dieser **Winterjacke** in Lammfell-Optik beweisen Sie Ihren exklusiven Geschmack. Sie wirkt fast wie eine echte Lammfell-Jacke, ist aber viel leichter im Tragekomfort und in der Pflege. Die Velours-Qualität bezaubert außen mit samtig weichem Griff. Das exklusive, weiche Pelzimitat innen kommt am Kragen, am Ärmelumschlag und an den Nähten dekorativ zum Vorschein. Mit verdeckter Druckknopfleiste und zwei Leistentaschen. 100% Polyester. Maschinenwäsche.

Länge ca. 78 cm

grau 278.000.025

Gr. 36, 38, 40 42, 44, 46 48, 50, 52
€ 179.- 194.- 209.-

7 Winterjacke ab

179.-

- modischer Schalkragen
- verdeckte Knopfleiste
- figurfreundlicher Schnitt für eine perfekte Silhouette
- Velours-Optik mit Pelz-Imitat

MAINPOL





QUALITÄT
vom Feinsten

1 Lyocell-Viskose-
Pullover ab

59.99

Edle Viskose und hochwertiges
Lyocell: geschmeidig und
absolut weich

- elegante Wellenkanten
- Cut-out-Detail

QUALITÄT
vom Feinsten

49.99

4 Modal-Baum-
woll-Shirt ab

- femininer
V-Aus-
schnitt
- mit auf-
wendiger
Stickerei



QUALITÄT
vom Feinsten

2 Lyocell-Viskose-Strick-
rock ab

69.99

Weicher Tragegenuss
mit sanftem, mattem
Schimmer

- schwingende A-Linie
- Cut-out-Detail



3 Pullover
49.99

- tiefer Rücken-
Ausschnitt
- Satin-
Zierschleife

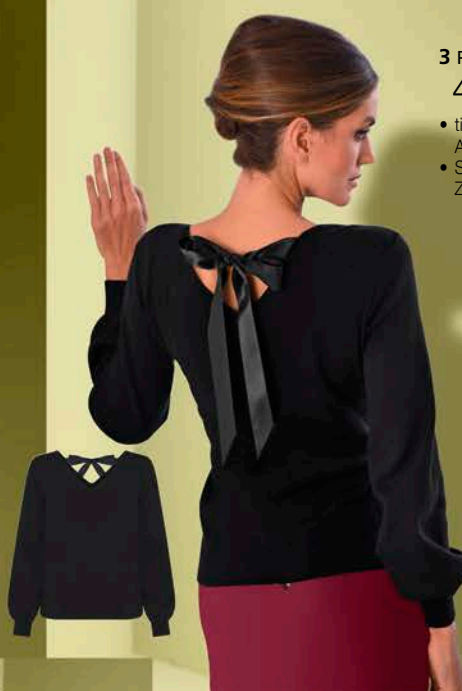

1 Geschmeidige Viskose und sommerlicher
Lyocell: damit überzeugt dieser hochwertige und
sorgfältig der Passform gerecht gearbeitete **Lyocell-Viskose-Pullover**. Zum Blickfang werden
der gewellte Rundhals-Ausschnitt und die ge-
wellten Abschlüsse der $\frac{3}{4}$ -langen Ärmel, denn
sie sind mit raffinierten Cut-Outs versehen. Die
Feinstrick-Qualität ist besonders angenehm auf
der Haut. 42% Viskose, 30% Lyocell, 28% Poly-
ester. Maschinenwäsche.

Länge ca. 62 cm
dunkelrot **272.229.015**
Gr. 36, 38, 40 42, 44, 46 48, 50, 52
€ 59.99 67.99 74.99

2 Unterstreicht Ihre Weiblichkeit perfekt: edler
Lyocell-Viskose-Strickrock. Der A-Schnitt sorgt
für den weit schwingenden, herrlich umspielen-
den Fall. Mit angenähtem Ripp-Bund und innen-
liegendem Dehnband. Den leicht abgerundeten
Saum zieren am Abschluss extravagante Cut-
Outs. 42% Viskose, 30% Lyocell, 28% Polyester.

Normalgröße, Länge ca. 76 cm
dunkelrot **272.230.015**
Gr. 36, 38, 40 42, 44, 46 48, 50, 52
€ 69.99 78.99 86.99

5 Pullover
29.99

- mit modischer
Schloppe
- aufwendige
Kontrastnähte



6 Shirt

ab 39.⁹⁹

- Viskose-Qualität
- extravaganter Ausschnitt



Kurzgröße, Länge ca. 70 cm

dunkelrot

272.241.015

Gr. 18, 19, 20

21, 22, 23

24, 25, 26

€ 69.99

78.99

86.99

3 Pullover Aus softem Feinstrick. Mit tiefem V-Ausschnitt vorn und hinten, im Rücken gehalten von einem breiten Satin-Zierband. Langarm mit Rippenbündchen. 50% Viskose, 28% Polyester, 22% Polyamid. Webware: 100% Polyester. Maschinenwäsche.

Länge ca. 62 cm

schwarz

284.308.019

Gr. 34, 36, 38, 40, 42, 44, 46, 48, 50

€ 49.99

4 Komplimente sind Ihnen mit diesem **Modal-Baumwoll-Shirt** sicher! Denn der dezent transparente Mesh-Einsatz am optisch streckenden V-Ausschnitt ist mit einer farblich abgestimmten und aufwendigen Stickerei verziert. Mit langen Ärmeln. Im besonders weichen Material-Mix. 48% Baumwolle, 48% Modal, 4% Elasthan. Maschinenwäsche.

Länge ca. 62 cm

ecru 272.161.024

schwarz

272.172.025

dunkelrot

272.183.025

Gr. 36, 38, 40

42, 44, 46

48, 50, 52

€ 49.99

56.99

62.99

5 Pullover. Warmer Feinstrick mit geripptem Stehkragen, Schluppe und Kontrast-Stickerei. Langarm mit Rippenbündchen. 50% Viskose, 28% Polyester, 22% Polyamid. Maschinenwäsche.

Länge ca. 62 cm

schwarz

798.292.083

Gr. 34, 36, 38, 40, 42, 44, 46, 48, 50

€ 29.99

6 Shirt in weicher Viskose-Qualität mit filigraner und aufwendiger Stickerei mit Cut-Outs oben im Vorderteil und an den ¾-langen Ärmeln. Mit Rundhals-Ausschnitt. 95% Viskose, 5% Elasthan. Maschinenwäsche.

Länge ca. 62 cm

dunkelrot

779.967.051

Gr. 36, 38, 40

42, 44, 46

48, 50, 52

€ 39.99

44.99

49.99

7 Unwiderstehlichen Charme versprühen Sie mit diesem **Cardigan** im Designer-Stil. Er ist allover in dezemtem Strukturmuster gestrickt und an allen Abschlüssen mit Ribbündchen und Kontrast-Streifen akzentuiert. Blickfang ist der gerippte Rundhals-Ausschnitt, der üppig mit Zierperlen geschmückt ist und mit einem Druckknopf geschlossen wird. Darunter folgen schmückende Zierperlenknöpfe und auf Brusthöhe Zierpatten. Unterstützt die Initiative Cotton made in Africa. 50% Baumwolle, 50% Polyacryl. Maschinenwäsche.

Länge ca. 56 cm

schwarz-champagner-gemustert

782.510.029

Gr. 36, 38, 40

42, 44, 46

48, 50, 52

€ 69.99

78.99

86.99

€ 34.99

39.99

44.99

ZEIT FÜR
BESONDERES

7 Cardigan ab

34.⁹⁹danach ab 69.⁹⁹

% REDUZIERT*

- mit 50% Baumwolle
- edle Zierperlen-Applikation



*Zeitlich begrenzt –
Näheres am Kataloganfang!

1 Georgette-Bluse ab

49.⁹⁹

- mit recyceltem Polyester
- Body blickdicht unterlegt
- gesmokte Ärmelabschlüsse



At least 95% RCS recycled polyester certified by CU 1105712

ANGEBOT vom Feinsten

2 Web-Hose ab

59.⁹⁹

- mit recyceltem Polyester
- mit Biesenverzierung



Form: Madrid

- komfortable Leibhöhe
- schlanker Oberschenkel
- schmale Fußweite



At least 50% GRS recycled polyester certified by CU 1105712

4 Satin-Bluse

ab 59.⁹⁹

- mit recyceltem Polyester
- Raglan-Ärmel



QUALITÄT vom Feinsten

3 Modal-Mix-Pullover ab

59.⁹⁹

Hochwertiger Feinstrick mit Modal & Viskose

- extravaganter Ausschnitt

1 Das elegante Druck-Dessin kommt auf dieser tollen **Georgette-Bluse** mit recyceltem Polyester besonders gut zur Geltung. Blickdicht wird sie durch das eingearbeitete Jersey-Top in weich fließender Viskose-Qualität. Die Details: Rundhals-Ausschnitt, lange Fledermaus-Ärmel mit gesmokten Bündchen und Teilungsnaht im Rücken. 100% Polyester. Futter: 100% Viskose. Maschinenwäsche.

Länge ca. 64 cm
ecru-erika-bedruckt **272.014.015**
Gr. 36, 38, 40 42, 44, 46 48, 50, 52
€ **49.99** **56.99** **62.99**

2 Feminin, bequem und sehr modern: **Web-Hose** mit recyceltem Polyester und hohem Elasthan-Anteil – für besonderen Tragekomfort. Mit angeschnittenem Bund, verdecktem Haken- und Reißverschluss und Sicherheitsknopf innen. Tolles Detail: die attraktive Biesen-Verzierung am Bund. Fußweite ca. 36 cm. 89% Polyester, 11% Elasthan. Maschinenwäsche.

Normalgröße, Innenbeinlänge ca. 77 cm
erika **271.850.016**
Gr. 36, 38, 40 42, 44, 46 48, 50, 52
€ **59.99** **67.99** **74.99**

Kurzgröße, Innenbeinlänge ca. 72 cm
erika **271.861.016**
Gr. 18, 19, 20 21, 22, 23 24, 25, 26
€ **59.99** **67.99** **74.99**

3 Der Ausschnitt mit farblich abgestimmter Stickerei und raffinierten Cut-Outs ist der Eyecatcher bei diesem femininen **Modal-Mix-Pullover** in hochwertiger Feinstrick-Qualität. Sorgfältig in Form gestrickt mit Rundhals-Ausschnitt und langen Ärmeln. 50% Polyamid, 25% Modal, 25% Viskose. Maschinenwäsche.

Länge ca. 62 cm
erika **271.883.017**
Gr. 36, 38, 40 42, 44, 46 48, 50, 52
€ **59.99** **67.99** **74.99**



5 Druck-Shirt

ab 39.⁹⁹

- mit Viskose (ECOVERO)
- mit modischen Raffungen

ZEIT FÜR BESONDERES

6 Strickjacke ab

47.⁹⁹

danach ab 69.⁹⁹

% REDUZIERT*

- tiefer V-Ausschnitt
- Spitzenbesatz am Ärmel
- mit Schmuckknopf



FEMININE ELEGANZ IN FORM, FARBE UND DESSIN!

4 Romantik zum Anziehen: **Satin-Bluse** mit recyceltem Polyester. Die aufgenähten Rüschen-Bänder entlang des Rundhals-Ausschnitts mit Bindebändern, Schlitzchen und Schlingen-knopf-Verschluss und an der Schulterpartie sorgen für die verspielte Optik. Die langen Raglan-Ärmel enden mit hohen, gesmokten Abschlüssen. 97% Polyester, 3% Elasthan. Maschinenwäsche.

Länge ca. 64 cm
ecru

272.058.005

Gr. 36, 38, 40	42, 44, 46	48, 50, 52
€ 59.99	67.99	74.99

5 Im erfrischenden Dessin: elegantes **Druck-Shirt** mit Viskose in ECOVERO-Qualität von Lenzing. Mit attraktiven Raffungen seitlich am wärmenden Stehkragen und an den Abschlüssen der langen Ärmel. 95% Viskose (ECOVERO), 5% Elasthan. Maschinenwäsche.

Länge ca. 62 cm
ecru-erika-bedruckt

271.893.018

Gr. 36, 38, 40	42, 44, 46	48, 50, 52
€ 39.99	44.99	49.99

6 Für ihren besonderen Auftritt: flauschig weiche **Strickjacke** in wärmender Qualität. Mit tiefem V-Ausschnitt und durchgehender Knopfleiste. Der oberste Druckknopf in Schleifen-Optik ist mit silberfarbigen Glitzersteinchen besetzt. Hochwertig in Form gestrickt. Die langen Raglan-Ärmel ziert ein Spitzenband in Flecht-Optik. Mit Ripp-Abschlüssen. 75% Polyamid, 15% Viskose, 10% Polyester. Maschinenwäsche.

Länge ca. 62 cm
erika

271.872.020

Gr. 36, 38, 40	42, 44, 46	48, 50, 52
€ 69.99	78.99	86.99
€ 47.99	53.99	58.99

***Zeitlich begrenzt –
Näheres am Kataloganfang!**

Hinweise zum verantwortlichen Wirtschaftsakteur EU und zur umweltgerechten Entsorgung finden Sie in unseren Online-Shops.



2 Webrock ab
59.99

- schwingende Bahnenform
- komfortabler Rundum-Dehnbund



QUALITÄT
vom Feinsten

1 Woll-Viskose-
Pullover ab

79.99

*Viskose & Wolle: unglaublich
weich fließend und
angenehm wärmend.*

- mit Viskose (Ecovero)
- wärmende Qualität
- mit Blüten-Applikation

Gürtel Zum Wickeln,
aus hochwertigem
Rindleder. Breite ca. 7 cm.
Größenvariabel.

beige **623.465.155**

36/38, **€ 49.99**
Gr. 40/42



3 Druck-Shirt ab

39.99

- mit Viskose (Ecovero)
- platzierter Blüten-Druck
- dekorative Glitzersteine im Vorderteil



4 Pullover
ab **69.99**

- mit Zierkette am Ausschnitt
- mit Viskose (Ecovero)

1 Wow! Dieser Woll-Viskose-Pullover in Feinstrick-Qualität ist ein wahrer Augenschmaus! Denn die pompöse 3D-Blüten-Applikation im Schulterbereich und an den Oberarmen der langen Ärmel sorgt für eine enorm feminine Optik. Die Viskose in ECOVERO-Qualität von Lenzing wird durch die Mischung mit Wolle sehr weich und wärmend. Der moderne U-Boot-Ausschnitt und der Saum sind mit schmalen Rippen versehen. 70% Viskose (Ecovero), 30% Schurwolle. Maschinenwäsche.

Länge ca. 62 cm

champagner **271.805.027**

Gr. 36, 38, 40 42, 44, 46 48, 50, 52
€ 79.99 89.99 98.99

2 Ein Blütentraum mit recyceltem Polyester: Webrock mit bedruckten, weit schwingenden Bahnen in figurschmeichelnder A-Form. Das hochwertige Jersey-Futter aus reiner Viskose ist besonders weich fließend. Mit bequemem und fein glänzendem Rundum-Dehnbund. 100% Polyester. Futter: 100% Viskose. Maschinenwäsche.

Normalgröße, Länge ca. 90 cm

marine-champagner-
bedruckt **270.788.019**

Gr. 36, 38, 40 42, 44, 46 48, 50, 52
€ 59.99 67.99 74.99

Kurzgröße, Länge ca. 82 cm

marine-champagner-
bedruckt **270.799.019**

Gr. 18, 19, 20 21, 22, 23 24, 25, 26
€ 59.99 67.99 74.99

3 Traumhafter Partner für alles, was Sie vorhaben: Druck-Shirt aus weichem Single-Jersey mit Viskose in ECOVERO-Qualität von Lenzing. Der platzierte und wundervolle Blüten-Druck ist vorne mit goldfarbig funkelnden Glitzersteinchen besetzt. Mit

2+5



At least 50% GRS
recycled polyester
certified by CU 1105712



ANGEBOT
vom Feinsten

6 Jacke ab

149.-

- figurfreundliche A-Form
- formgebende Wiener Nähte



MAINPOL



5 Druck-Bluse

ab 49.⁹⁹

- aus recyceltem Polyester
- mit Schlitz und Knopfverschluss hinten

WUNDERVOLLE BLÜTEN FÜR DETAILVERLIEBTE!

Hinweise zum verantwortlichen Wirtschaftsakteur EU und zur umweltgerechten Entsorgung finden Sie in unserem Online-Shop.

Rundhals-Ausschnitt und ¾-Ärmeln. 95% Viskose (Ecovero), 5% Elasthan. Maschinenwäsche.

Länge ca. 62 cm

marine-champagner-bedruckt	271.838.021		
Gr. 36, 38, 40	42, 44, 46	48, 50, 52	
€ 39.99	44.99	49.99	

4 Feminine Frauen schätzen diesen femininen **Pullover** sehr! Denn das goldfarbige Metall-Kettchen und die Glitzersteinchen in Blüten-Form im Vorder- und Mittelteil machen dieses hochwertig in Form gestrickte Modell mit Viskose in Ecovero-Qualität von Lenzing zum wahren Mode-Traum. Mit Rundhals-Ausschnitt und langen Ärmeln. 70% Viskose (Ecovero), 30% Polyamid. Maschinenwäsche.

Länge ca. 62 cm marine **271.816.009**

Gr. 36, 38, 40	42, 44, 46	48, 50, 52
€ 69.99	78.99	86.99

5 Herrlich weiblich, sehr modisch und besonders elegant: **Druck-Bluse** mit gesmoktem Stehkragen samt dekorativem Schlitzchen vorne. Die 3 Schlingenkнопfe und der Schlitz im Rücken erleichtern das An- und Ausziehen. Eyecatcher ist der farbbirillante Digital-Druck auf der Crepê-Qualität mit recycelten Polyester. Die langen Ärmel enden ebenfalls mit feminin gesmokten Bündchen. 100% Polyester. Maschinenwäsche.

Länge ca. 64 cm

marine-champagner-bedruckt	271.849.015	
Gr. 36, 38, 40	42, 44, 46	48, 50, 52
€ 49.99	56.99	62.99

6 Diese **Jacke** ist etwas ganz Besonderes! Denn die kuschelige Teddy-Optik ist mit einem schimmernden Zierband im Blüten-Dessin durchbrochen. Mit Stehkragen, durchgehendem Reißverschluss, zwei Taschen und langen Ärmeln. Wiener Nähte sorgen für den tollen Sitz. Komplet gefüttert. 100% Polyester. Futter: 100% Polyester. Maschinenwäsche.

Länge ca. 78 cm sand **271.827.019**

Gr. 36, 38, 40	42, 44, 46	48, 50, 52
€ 149.-	164.-	179.-





QUALITÄT
vom Feinsten

1 Woll-Mix-Strickjacke
ab

69.99

Unglaublich angenehm
zu tragen dank hoch-
wertigem Woll-Anteil.

- mit goldfarbenem
Glanzgarne
- mit 30% Woll-Anteil



2 Veloursleder-
imitat-Hose ab

69.99

- edle Veloursleder-
Optik
- recyceltes Polyester



4 Rollkragen-
Pullover
29.99



- schmeichelnder
Rollkragen
- attraktive
Zierknöpfe



ANGEBOT
vom Feinsten

5 Druck-Shirt ab

29.99



- mit Viskose
(Ecovero)
- ¾-Ärmel mit
Volants

3 Jersey-Shirtjacke ab

59.99

- formgebende
Wiener Nähte
- elegante
Wellenkanten



1 Aufsehenerregend schön: **Woll-Mix-Strick-
jacke** in attraktiver Optik. Durch die goldfarbi-
gen Glanzgarne entsteht der exklusive Look.
Schön: die einfarbigen Abschlüsse an Rund-
hals-Ausschnitt, durchgehender Knopfleiste
mit goldfarbenen Schmuckknöpfen, langen Är-
meln und Saum. Die Zier-Taschen sind ebenfalls
mit Kontrast-Details abgesetzt. 35% Polyacryl,
35% Polyester, 30% Wolle. Maschinenwäsche.

Länge ca. 58 cm

champagner-lindgrün

279.603.028

Gr. 36, 38, 40 42, 44, 46 48, 50, 52
€ **69.99** **78.99** **86.99**

2 Sieht aus wie echtes Veloursleder, ist aber viel
pflegeleichter und unempfindlicher: **Velours-
lederimitat-Hose** mit hohem, angesetztem
Bund und komfortablem, innenliegendem
Dehnbund. Die Teilungsnähte im Vorder- und
Rückenteil strecken optisch das Bein. Mit recy-
celtem Polyester. Fußweite ca. 48 cm. 90% Po-
lyester, 10% Elasthan. Maschinenwäsche.

Normalgröße, Innenbeinlänge ca. 77 cm

camel

279.625.025

Gr. 36, 38, 40 42, 44, 46 48, 50, 52
€ **69.99** **78.99** **86.99**

Kurzgröße, Innenbeinlänge ca. 72 cm

camel

279.670.025

Gr. 18, 19, 20 21, 22, 23 24, 25, 26
€ **69.99** **78.99** **86.99**

3 Diese trageangenehme **Jersey-Shirtjacke**
zeigt sich von ihrer weiblichen Seite: Modisch
offene Form mit gewellten Abschlüssen an
V-Ausschnitt, den langen Ärmeln und am
Saum. Formgebende Wiener Nähte sorgen für
den tollen Sitz. 70% Modal, 25% Polyamid,
5% Elasthan. Maschinenwäsche.

Länge ca. 50 cm

marine

878.722.047

Gr. 36, 38, 40 42, 44, 46 48, 50, 52
€ **59.99** **67.99** **74.99**

4 **Rollkragen-Pullover** Edler Style in hoch-
wertiger Viskose-Qualität. Langarm. Mit
schmeichelndem Rollkragen und attraktiven
Zierknöpfen. 80% Viskose, 20% Polyamid.
Maschinenwäsche.

6 Pullover ab

69.⁹⁹

• mit Viskose

ANGEBOT
vom Feinsten

7 Shirt ab

29.⁹⁹

- Viskose-Qualität
- ¾-Ärmel mit Volants

FÜR FRAUEN
MIT EXKLUSIVEM
GESCHMACK!

Hinweise zum verantwortlichen Wirtschaftsakteur EU und zur umweltgerechten Entsorgung finden Sie in unseren Online-Shops.

Länge ca. 62 cm
schoko

754.184.056

Gr. 34, 36, 38, 40, 42,
44, 46, 48, 50 € 29.99

5 Gefährlich schönes **Druck-Shirt** im Animal-Dessin. Mit modernem U-Boot-Ausschnitt. Die Viskose in ECOVERO-Qualität von Lenzing fällt weich fließend. Feminin: die Volants an den Abschlüssen der ¾-Ärmel. 95% Viskose (ECOVERO), 5% Elasthan. Maschinenwäsche.

Länge ca. 62 cm

sand-marine-bedruckt 270.993.014

Gr. 36, 38, 40 42, 44, 46 48, 50, 52
€ 29.99 35.99 86.99

6 Unbeschreiblich weiblich und aufsehenerregend schön zeigt sich der **Pullover** in außerordentlich softem Feinstrick. Blickfang ist das exquisite Ausbrenner-Muster, das sich bis in die langen Fledermausärmel mit Rollsaum zieht. Gerader Saum in Rippenstrick. 72% Viskose, 28% Polyester. Maschinenwäsche.

Länge ca. 62 cm

ecru-gemustert 428.736.045

Gr. 36, 38, 40 42, 44, 46 48, 50, 52
€ 69.99 78.99 86.99

7 Das anziehend schöne, extravagante Dessin und die ¾-Ärmel mit Volant-Abschluss machen das **Shirt** zum Lieblings-Modedepot. Femininer U-Boot-Ausschnitt mit Ziernähten. 95% Viskose, 5% Elasthan. Maschinenwäsche.

Länge ca. 62 cm

beige-marine-bedruckt 624.304.073

Gr. 36, 38, 40 42, 44, 46 48, 50, 52
€ 29.99 35.99 39.99

2 Veloursleder-
imitat Hose

1 Georgette-Bluse ab

34.99

- aus recyceltem Polyester
- figurschmeichelnd
- brillanter Digitaldruck



At least 50% GRS recycled polyester certified by CU 1105712



2 Jersey-Hose ab

34.99

- mit 70% Viskose (Ecovero)
- formstabiler Interlock-Jersey
- modisch weites Bein

K

Kurze Größen

QUALITÄT
vom Feinsten

3 Modal-Shirt ab

49.99

- femininer U-Boot-Ausschnitt
- mit Spitzen-details



34.99

4 Shirt ab

- Viskose-Qualität
- einseitig am Saum zu raffen
- florales Muster



1 Luftig, duftig, zauberhaft – **Georgette-Bluse** im farbrillanten Blüten-Dessin allover. Rundhals-Ausschnitt mit Faltenverzierung vorne. Formgebende Brustabnäher. Fällt locker und schmeichelnd durch die Gummibündchen an den leicht transparenten 3/4-Ärmeln und am Saum. Body blickdicht unterlegt mit bequemem Jersey-Futter. Aus recyceltem Polyester. 100% Polyester. Futter: 100% Polyester. Maschinenwäsche.

Länge ca. 64 cm

marine-bedruckt

274.199.025

Gr. 36, 38, 40 42, 44, 46 48, 50, 52 54

€ 34.99 39.99 44.99 49.99

2 Mit modisch weitem Bein: **Jersey-Hose** in hochwertiger, formstabiler Interlock-Qualität. Komfortable Schlupfform mit Rundum-Dehnbund. Viskose in ECOVERO-Qualität von Lenzing. Fußweite ca. 62 cm. 70% Viskose (Ecovero), 27% Polyester, 3% Elasthan. Maschinenwäsche.

Normalgröße, Innenbeinlänge ca. 77 cm

marine

274.213.018

Gr. 36, 38, 40 42, 44, 46 48, 50, 52 54

€ 34.99 39.99 44.99 49.99

5 Tunika

ab 34.99

- aus recyceltem Polyester
- figurfremliche Schnitfführung
- blickdicht unterlegt



At least 50% GRS recycled polyester certified by CU 1105712

6 Feinstrick-pullover ab 49.⁹⁹

- mit 50% Viskose
- sorgfältig in Form gestrickt
- mit Pailletten verziert



7 Druck-Shirt ab 24.⁹⁹

- nachhaltiges Obermaterial
- mit 95% Viskose



Kurzgröße, Innenbeinlänge ca. 72 cm
marine **274.235.018**

Gr. 19, 20	21, 22, 23	24, 25
€ 34.99	39.99	44.99

3 Die Qualität sorgt für ein unglaublich angenehmes Gefühl auf der Haut: figurbeton-tes **Modal-Shirt** mit eleganter Spitzen-Verzierung am leichten, femininen U-Boot-Ausschnitt und an den Schultern. Mit langen Ärmeln. 95% Modal, 5% Elasthan. Spitze: 100% Polyester. Maschinenwäsche.

Länge ca. 62 cm
royalblau **779.027.029**

Gr. 36, 38, 40	42, 44, 46	48, 50, 52
€ 49.99	56.99	62.99

4 Shirt im aparten Blütendessin: vorteilhaft geschnitten, der doppelte Tunnelzug am Saum kann effektiv gerafft werden. ¾-lange Ärmel, leicht gerundeter Saumabschluss. Viskose in ECOVERO-Qualität von Lenzing. 95% Viskose, 5% Elasthan. Maschinenwäsche.

Länge ca. 70 cm
ecru-royalblau-bedruckt **778.443.049**

Gr. 36, 38, 40	42, 44, 46	48, 50, 52	54
€ 34.99	39.99	44.99	49.99

5 Ansprechende Tunika: verspielter V-Ausschnitt mit Rüschen und eingelegter Falte. Die leichte A-Form macht eine schöne Figur. Vorne und hinten blickdicht gefüttert. Die ¾-Ärmel mit elastischem Abschluss bleiben verführerisch transparent. Aus recyceltem Polyester. 100% Polyester. Futter: 100% Polyester. Maschinenwäsche.

Länge ca. 72 cm
schwarz-aquamarin-bedruckt **270.392.016**

Gr. 36, 38, 40	42, 44, 46	48, 50, 52	54
€ 34.99	39.99	44.99	49.99

6 Genießen Sie bewundernde Blicke mit dem edlen **Feinstrickpullover**. Die transparenten Pailletten im Vorderteil spiegeln das Licht wider und sorgen für einen glanzvollen Auftritt. Sorgfältig in Form gestrickt, mit Rundhals-Ausschnitt und langen Ärmeln. Mit Viskose in ECOVERO-Qualität von Lenzing. 50% Viskose (ECOVERO), 28% Polyester, 22% Polyamid. Maschinenwäsche.

Länge ca. 62 cm
jeansblau **279.091.019**

Gr. 36, 38, 40	42, 44, 46	48, 50, 52
€ 49.99	56.99	62.99

7 Das attraktiv gemusterte **Druck-Shirt** zieht die Blicke auf sich. Rundhals-Ausschnitt und ¾-Ärmel. Viskose in ECOVERO-Qualität von Lenzing. 95% Viskose (ECOVERO), 5% Elasthan. Maschinenwäsche.

8 Daunen-Jacke ab

249.-

- abnehmbare Kapuze



MANISA



Länge ca. 62 cm

schwarz-aquamarin-bedruckt **270.483.013**

Gr. 36, 38, 40	42, 44, 46	48, 50, 52	54
€ 24.99	29.99	33.99	37.99

8 Daunen-Jacke, dank der besonders hochwertigen Füllung aus superleichten, wärmeisolierenden Daunen und Federn kommen Sie warm eingepackt durch den Winter. Stepp-Qualität. In edel changierender Qualität. Detailgenau gearbeitet: abzippbare Kapuze mit abknöpfbarem Kunstpelz-Besatz sowie Tunnelzug mit elastischer Kordel und Stopperrn, Stehkragen, Tunnelzug mit Ösen, Ripsband mit funkelnder Steinchen-Deko. Durch Druckknopfleiste verdeckter 2-Wege-Reißverschluss, 2 nahtfeine Reißverschluss-Taschen mit wärmendem Fleece-Futter. 1 Innentasche mit Reißverschluss, figurformende Wiener Nähte vorne und hinten, farbgleiches Ripsband auf Taillenhöhe und im unteren Bereich der langen Ärmel. 100% Polyamid. Futter: 100% Polyamid. Pelz-Imitat: 85% Acetat, 15% Modacryl. Füllung: 80% Daunen, 20% Federn. Maschinenwäsche.

Länge ca. 86 cm

rauchblau **793.492.016**

Gr. 36, 38, 40	42, 44, 46	48, 50
€ 249.-	269.-	289.-



1 Jersey-Kleid ab

59.99

- figurschmeichelnd
- formstabile Interlock-Qualität
- pflegeleicht



2 Modal-Polyamid-Pullover ab

79.99

3 Strickjacke

ab 69.99

- mit 40% Merinowolle
- dekorative Schmuckknöpfe
- Falten an den Schultern



1 Jersey-Kleid im floralen Dessin mit figurschmeichelnden Einsätzen in Uni seitlich. Rundhals-Ausschnitt und ¾-Ärmel. Formgebende Wiener Nähte vorne und hinten sowie Teilungsnaht und Gehschlitz hinten. Bequeme Schlupfform. In formstabiler Interlock-Qualität. 76% Polyester, 20% Viskose, 4% Elasthan. Maschinenwäsche.

Normalgröße, Länge ca. 100 cm

schwarz-oliv-bedruckt 275.453.011

Gr. 36, 38, 40 42, 44, 46 48, 50, 52 54

€ 59.99 67.99 74.99 81.99

Kurzgröße, Länge ca. 94 cm

schwarz-oliv-bedruckt 275.486.011

Gr. 19, 20 21, 22, 23 24, 25

€ 59.99 67.99 74.99

2 Modal-Polyamid-Pullover, das aktuelle Strickmuster ist mit fein glänzenden Zierperlen dekoriert. Gerüschter Stehkragen. Aufwändig passgenau in Form gestrickt, hohe Rippbündchen an den Abschlüssen. Logo-Emblem in Perlmutt-Optik. 50% Polyamid, 25% Modal, 25% Viskose. Maschinenwäsche.

Länge ca. 62 cm

ecru 794.291.046

Gr. 36, 38, 40 42, 44, 46 48, 50

€ 79.99 89.99 98.99

3 In wärmerer, weicher Melange-Qualität mit Merinowolle: Strickjacke mit Raffungen an den Schultern. Rundhals-Ausschnitt und durchgehende Knopfleiste mit edlen Schmuckknöpfen. Gerippte Abschlüsse am Ausschnitt, an den Ärmeln mit 3 Zierknöpfen und am Saum. Sorgfältig in Form gestrickt. 40% Wolle, 30% Polyacryl, 30% Polyamid. Maschinenwäsche.

Länge ca. 58 cm

schilf-meliert 275.533.016

Gr. 36, 38, 40 42, 44, 46 48, 50, 52 54

€ 69.99 78.99 86.99 94.99

IN GRÜNTÖNEN
DURCH DEN
MODE-HERBST!

4 Georgette-Bluse ab

39.99

- pflegeleicht
- gesmokte Bündchen
- bequemes Jersey-Futter



4 Duftige **Georgette-Bluse** im floralen Druck-Dessin allover. Rundhals-Ausschnitt und leicht transparente, lange Ärmel. Formgebende Brustabnäher. Fällt schmeichelnd über die Figur durch die gesmokten Gummibündchen an Arm- und Saumabschluss. Body blickdicht mit Jersey-Futter unterlegt. 100% Polyester. Futter: 100% Polyester. Maschinenwäsche.

Länge ca. 64 cm

schwarz-oliv-bedruckt **275.668.011**

Gr. 36, 38, 40 42, 44, 46 48, 50, 52 54

€ **39.99** **44.99** **49.99** **54.99**

5 Ein femininer Mode-Traum: **Spitzen-Bluse** mit blickdichtem Baumwoll-Futter – so wird ihr die Transparenz genommen, aber nicht der Reiz. Den Rundhals-Ausschnitt mit offenem V verzieren Bändchen. Die Knopfleiste mit Schlingenknopf-Verschlüssen ist unterlegt. Mit Knopfmanschetten an den Abschlüssen der langen Ärmel und gebogtem Spitzen-Abschluss am Saum. 100% Polyester. Futter: 100% Baumwolle. Maschinenwäsche.

Länge ca. 64 cm

ecru **271.554.020**

Gr. 36, 38, 40 42, 44, 46 48, 50, 52

€ **59.99** **67.99** **74.99**

6 Für Damen, die Stil und Qualität schätzen: wärmende **Woll-Mix-Hose** mit Halbfutter in gewebter Qualität. Die Details: Formbund mit Gürtelschlaufen und zwei unauffälligen Haken samt Reißverschluss vorne, transparenter Sicherheitsknopf innen, seitliche Taschen und Zier-Leistentaschen hinten. Durch die Bügelfalten auf der Vorder- und Rückseite entsteht die gepflegte Optik. Fußweite ca. 50 cm. Ohne Gürtel. 40% Wolle, 32% Polyester, 25% Viskose, 3% Elasthan. Futter: 100% Polyester. Maschinenwäsche.

Normalgröße, Innenbeinlänge ca. 79 cm

khaki **270.701.014**

Gr. 36, 38, 40 42, 44, 46 48, 50, 52

€ **99.99** **112.-** **123.-**

Kurzgröße, Innenbeinlänge ca. 74 cm

khaki **270.712.014**

Gr. 18, 19, 20 21, 22, 23 24, 25, 26

€ **99.99** **112.-** **123.-**

ONLY: WOMAN

5 Spitzen-Bluse ab

59.99

- edle Spitze
- blickdicht unterlegt
- gebogter Saum



QUALITÄT
vom Feinsten

6 Woll-Mix-Hose ab

99.99

Der hochwertige
Materialmix ist weich,
wärmend und formstabil.

- wärmende Qualität
- mit unauffälligem Hakenverschluss
- gewebte Qualität



Form: Bonn

- komfortable Leibhöhe
- bequemer Oberschenkel
- normale Fußweite

1 Shirtjacke ab

49.99

- mit unauffälligem Hakenverschluss
- effektvoller, silberfarbener Druck im Vorderteil

Exklusives
DETAIL



Besonders
extravagant:
effektvoller,
silberfarbener
Folien-Druck.

3 Shirt ab

39.99

- Viskose-
Qualität
- effektvoller
Meshein-
satz



4 Pullover

ab 29.99

- mit 50%
Baumwolle



1 Für alle, die es edel und besonders mögen, ist diese **Shirtjacke** genau richtig! Denn der effektvolle, silberfarbige Folien-Druck im Vorderteil sorgt für viel Eleganz. Mit V-Ausschnitt, langen Ärmeln und unauffälligem Hakenverschluss auf Brusthöhe. 95% Polyester, 5% Elasthan. Maschinenwäsche.

Länge ca. 66 cm

schwarz-marine-bedruckt

445.725.053

Gr. 36, 38, 40	42, 44, 46	48, 50, 52
€ 49.99	56.99	62.99

2 Eine stilvolle **Hose** für viele Anlässe! Mit Formbund, Knopf- und Reißverschluss, Gürtelschlaufen, zwei seitlichen Taschen vorne und zwei Zier-Paspeltaschen hinten. Mit kleinen Schlitz an den Beinabschlüssen. Fußweite ca. 34 cm. Ohne Gürtel. 48% Baumwolle, 45% Polyester, 7% Elasthan. Maschinenwäsche.

Normalgröße, Innenbeinlänge ca. 77 cm

schwarz 445.735.054

Gr. 36, 38, 40	42, 44, 46	48, 50, 52
€ 69.99	78.99	86.99

Kurzgröße, Innenbeinlänge ca. 72 cm

schwarz 445.757.054

Gr. 18, 19, 20	21, 22, 23	24, 25, 26
€ 69.99	78.99	86.99

2 Hose ab

69.99

- komfortable Seitenschlitze
- mit seitlichen Taschen

K

Kurze
Größen

Form: Hamburg

- komfortable Leibhöhe
- normaler Oberschenkel
- schmale Fußweite

MODE MIT EXTRA-
VAGANTEN DETAILS
UND KOMPLIMENTE-
GARANTIE



QUALITÄT
vom Feinsten

5 Modal-Mix-Pullover
ab

69.99

Dieser Modal-Mix
trägt sich sehr
weich auf der Haut.

- femininer
U-Boot-Aus-
schnitt
- mit Mesh-
Applikationen
und Glitzer-
steinchen
- aufwendig in
Form gestrickt

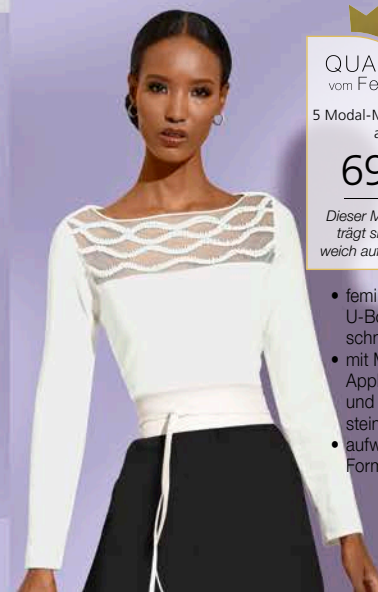

49.⁹⁹

- bestickte, transparente Einsätze
- Rollkanten an den Abschlüssen



3 Der Reiz steckt im Detail! Das **Shirt** beweist einmal mehr diese Theorie: Am Ausschnitt lässt der Mesh-Einsatz mit Blüten-Applikationen verführerisch die Haut durchschimmern. 95% Viskose, 5% Elasthan. Maschinenwäsche.

Länge ca. 66 cm ecru **829.091.013**
Gr. 36, 38, 40 42, 44, 46 48, 50, 52
€ 39.99 44.99 49.99

4 Ob solo oder unter einem Blazer – der **Pullover** mit Rollkragen und halblangen Ärmeln ist ein echtes Must-have! Gerippte Bündchen an den Ärmeln und am Saum. 50% Baumwolle, 50% Polyacryl. Maschinenwäsche.

Länge ca. 66 cm schwarz **125.510.102**
Gr. 36, 38, 40 42, 44, 46 48, 50, 52 54
€ 29.99 35.99 39.99 44.99

5 Modal-Mix-Pullover: Der leichte U-Boot-Ausschnitt mit raffiniertem Mesh-Einsatz lässt nicht nur leicht die Haut durchblitzen, er ist zusätzlich auch noch mit einem aufgesetzten Band in Wellen-Form und edlen Glitzersteinchen besetzt. Für einen Look, der Komplimente garantiert! Hochwertig in Form gestrickter Modal-Mix-Pullover in figurbetonter Schnittform mit langen Ärmeln. 50% Polyamid, 25% Modal, 25% Viskose. Maschinenwäsche.

Länge ca. 62 cm ecru **779.742.035**
Gr. 36, 38, 40 42, 44, 46 48, 50, 52
€ 69.99 78.99 86.99

6 Pullover Absoluter Eyecatcher mit transparenten Einsätzen und floraler Stickerei. Rundhals-Ausschnitt; ¾-Arm. Mit gewellten Ärmel- und Saumabschlüssen. 80% Viskose, 20% Polyamid. Maschinenwäsche.

Länge ca. 62 cm schwarz **598.657.051**
Gr. 34, 36, 38, 40, 42, 44, 46, 48, 50 **€** 49.99

7 Geheimtipp unter Fashion-Fans: Der modisch lange **Cardigan** mit ausdrucksstarkem Blüten-Jacquardmuster in edlem Feinstrick rundum. Rundhals-Ausschnitt mit Knopfleiste und stoffbezogenen, großen Knöpfen. 2 Taschen vorne. Gerade Abschlüsse. 50% Schurwolle, 30% Baumwolle, 20% Polyamid. Maschinenwäsche.

Länge ca. 76 cm schwarz-champagner-gemustert **782.452.015**
Gr. 36, 38, 40 42, 44, 46 48, 50, 52
€ 79.99 89.99 98.99
€ 54.99 61.99 67.99

ZEIT FÜR
BESONDERES

7 Cardigan ab

54.⁹⁹danach ab 79.⁹⁹

% REDUZIERT*

- mit 50% Schurwolle
- edler Jacquard-Strick
- schmeichelnde Longform



*Zeitlich begrenzt –
Näheres am Kataloganfang!



1 Spitzen-Kleid ab

89.99

- elastische Spitze
- leicht transparente Ärmel
- bequemes Jersey-Futter



QUALITÄT
vom Feinsten

2 Lyocell-Viskose-
Pullover ab

79.99

Besonders weicher
und trageangenehmer
Materialmix



- Rollkante am Ausschnitt
- dekorative Blumen-Applikation

3 Pullover

ab 49.99



- mit 60% Viskose
- platziertes Druckdessin
- mit Glitzersteinchen

1 Spitzen-Kleid aus elastischer Spitze im schmeichelnden Lagen-Look. Rundhals-Ausschnitt, formgebende Brustabnäher. Nahtfeiner Reißverschluss mit Sicherheits-Häkchen innen sowie Teilungsnäht hinten. Gewellte Abschlüsse mit zarter Wimpernspitze an den Lagen, den leicht transparenten 3/4-Ärmeln und am Saum. Blickdicht unterlegt mit Futter in bequemer Interlock-Qualität. 52% Viskose, 25% Polyamid, 23% Baumwolle. Futter: 100% Polyester. Maschinenwäsche.

Normalgröße, Länge ca. 100 cm

burgund 273.812.025

Gr. 36, 38, 40 42, 44, 46 48, 50, 52 54

€ 89.99 99.99 110.- 120.-

Kurzgröße, Länge ca. 94 cm

burgund 273.823.025

Gr. 19, 20 21, 22, 23 24, 25

€ 89.99 99.99 110.-

2 Ein wahrer Blütentraum: Lyocell-Viskose-Pullover in edler Feinstrick-Qualität. Die farblich abgestimmte Blumen-Applikation an Oberteil und Ärmel in Satin-Qualität sorgen für die extravaganste Optik. Aufwändig in Form gestrickt. Den U-Boot-Ausschnitt ziert eine Rollkante. Mit langen Ärmeln. 42% Viskose (ECOVERO), 30% Lyocell (TENCEL), 28% Polyester. Maschinenwäsche.

4 Print-Shirt

ab 29.99

- mit 95% Viskose (ECOVERO)
- florales Dessin



WUNDERBAR
WEIBLICHE
MUST-HAVES

5 Bolero ab

29.99

- weiche Viskose-Qualität
- edler Feinstrick
- topaktuelle Bolero-Form



Länge ca. 62 cm

aubergine 271.781.005
 Gr. 36, 38, 40 42, 44, 46 48, 50, 52
 € 79.99 89.99 98.99

3 Mit romantischem Flair: **Pullover** mit großem, platziertem Printmotiv im Vorderteil. Zusätzlich verziert mit funkelnden Glitzersteinchen. ¾-Ärmel, sorgfältig in Form gestrickt. In wunderbar weicher Feinstrick-Qualität. 60% Viskose, 40% Baumwolle. Maschinenwäsche.

Länge ca. 66 cm

ecru-hellrosé-bedruckt 754.747.015
 Gr. 36, 38, 40 42, 44, 46 48, 50, 52 54
 € 49.99 56.99 62.99 68.99

4 Geschmeidig weiches **Print-Shirt** im wunderschönen Blüten-Dessin. Rundhals-Ausschnitt mit schmaler Blende. ¾-Ärmel. Viskose in ECOVERO-Qualität von Lenzing. 95% Viskose (ECOVERO), 5% Elasthan. Maschinenwäsche.

Länge ca. 62 cm

ecru-burgund-bedruckt 273.753.036
 Gr. 36, 38, 40 42, 44, 46 48, 50, 52 54
 € 29.99 35.99 39.99 44.99

5 Eleganter Kombi-Partner für darüber: **Bolero** in topaktuell kurzer und offener Form. Abgerundete Kante vorne. Sorgfältig der Passform gerecht in Form gestrickt. ¾-lange Puffärmel. Viskose in ECOVERO-Qualität von Lenzing. 80% Viskose (ECOVERO), 20% Polyamid. Maschinenwäsche.

Länge ca. 44 cm

burgund 270.133.026 flieder 270.143.025
 marine 780.638.078 traube 780.649.078
 Gr. 36, 38, 40 42, 44, 46 48, 50, 52 54
 € 29.99 35.99 39.99 44.99

6 Im attraktiven Dessin: feminine **Druckbluse** in dezent transparenter Qualität. Rundhals-Ausschnitt mit offenem V und Bindebändchen. ¾-lange Ärmel mit elastischem Abschluss. Aus recyceltem Polyester. 100% Polyester. Maschinenwäsche.

Länge ca. 64 cm

burgund-flieder-bedruckt 270.008.022
 Gr. 36, 38, 40 42, 44, 46 48, 50, 52 54
 € 29.99 35.99 39.99 44.99



6 Druckbluse ab

29.99

- aus recyceltem Polyester
- besonders pflegeleicht



At least 50% GRS
 recycled polyester
 certified by CU 1105712

7 Jersey-Hose ab

39.99

- Jerseyhose
- knitterfreie & pflegeleichte Kofferqualität
- komfortabler Rundum-Dehnbund

7 **Jersey-Hose** als feiner Kombi-Partner für elegante Outfits! Komfortabler Rundum-Dehnbund und modisch weites Bein. In knitterfreier, pflegeleichter Koffer-Qualität. Fußweite ca. 70 cm. 95% Polyester, 5% Elasthan. Maschinenwäsche.

Innenbeinlänge ca. 74 cm

burgund 270.019.024
 Gr. 36, 38, 40 42, 44, 46 48, 50, 52
 € 39.99 44.99 49.99
 Gr. 54 54.99



1 Jersey-Kleid ab

54.⁹⁹

- Jerseykleid
- figurfreundliche Schnitfführung
- mit 69% Viskose



QUALITÄT
vom Feinsten

2 Cardigan ab
39.⁹⁹

Mit wunderbar
weich fließender
Viskose

- mit 50% Viskose (Ecovero)
- edler Feinstrick
- mit Flockprint-Elementen

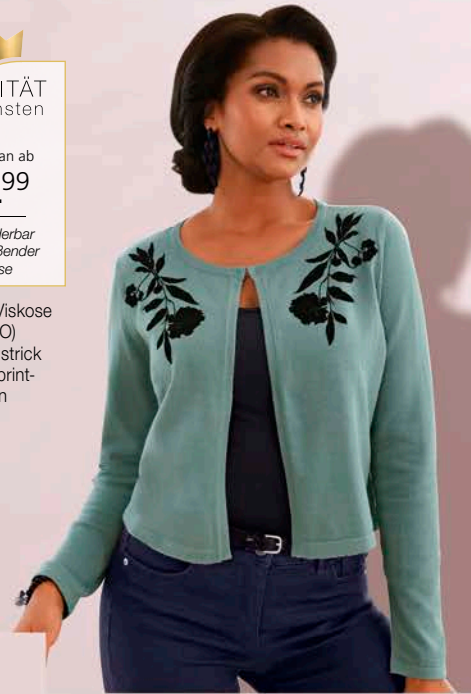

3 Druck-Shirt
ab 29.⁹⁹

- mit Viskose (Ecovero)
- platzierter Blüten-Druck



1 Attraktives **Jersey-Kleid** in figurschmeichelndem Schnitt. V-Ausschnitt mit Zierperle, Brustabnäher, lange Ärmel mit Gummizug. Die Heavy-Jersey-Qualität ist angenehm formstabil und fällt besonders schön! 69% Viskose, 26% Polyester, 5% Elasthan. Maschinenwäsche.

Länge ca. 100 cm

petrol

431.050.059

Gr. 36, 38, 40 42, 44, 46 48, 50, 52 54

€ 54.⁹⁹ 61.⁹⁹ 67.⁹⁹ 73.⁹⁹

2 Er rundet das Outfit perfekt ab: Der edle **Cardigan** in Bolero-Form mit praktischem Hakenverschluss am Rundhals-Ausschnitt. Schöner Samt-Flockdruck beginnend an der Schulterpartie. Weiche Feinstrick-Qualität. Viskose in Ecovero-Qualität von Lenzing. 50% Viskose (Ecovero), 28% Polyester, 22% Polyamid. Maschinenwäsche.

Länge ca. 50 cm

jade

271.362.017

Gr. 36, 38, 40 42, 44, 46 48, 50, 52 54

€ 39.⁹⁹ 44.⁹⁹ 49.⁹⁹ 54.⁹⁹

4 Lyocell-Shirt
ab 49.⁹⁹



FEMININE LOOKS:
ZUM AUFBLÜHEN
SCHÖN!

QUALITÄT
vom Feinsten

 5 Lyocell-Mix-Pullover
ab

59.99
*In wohlig
wärmendem
Materialmix*

- mit 25% Lyocell
- kunstvoller
Spitzeneinsatz
- herrlich flauschig
und mollig warm



3 Stil-Ikonen wissen, wie attraktiv Blumen-Dessins sind. Dieses **Druck-Shirt** setzt den Schulterbereich durch florale Muster gekonnt in Szene. Mit modernem U-Boot-Ausschnitt und ¾-Ärmeln. Aus geschmeidig weicher Viskose in ECOVERO-Qualität von Lenzing. 95% Viskose (ECOVERO), 5% Elasthan. Maschinenwäsche.

Länge ca. 62 cm

schwarz-mauve-bedruckt

271.645.025

Gr. 36, 38, 40	42, 44, 46	48, 50, 52
€ 29.99	35.99	39.99

4 Lyocell-Shirt – traumhaft weich, atmungsaktiv und besonders hautsympathisch. Am Rundhals-Ausschnitt und an den ¾-Ärmeln ist es mit einer filigranen Spitzenbordüre veredelt. 96% Lyocell, 4% Elasthan. Maschinenwäsche.

Länge ca. 62 cm

 schwarz
dunkelgrün

348.939.057
348.944.057

Gr. 36, 38, 40	42, 44, 46	48, 50
€ 49.99	56.99	62.99

5 Der flauschige, wohlig wärmende Garnmix gibt dem **Lyocell-Mix-Pullover** unvergleichlichen Tragekomfort und zusammen mit der breiten Spitze vorne am V-Ausschnitt seine feminin-verspielte Optik. Sorgfältig in Form gestrickt. Rippbündchen an den langen Ärmeln und am Saum. 61% Polyamid, 25% Lyocell, 14% Polyester. Maschinenwäsche.

Länge ca. 62 cm

kalkmint	281.729.021	aquapetrol	281.730.020
Gr. 36, 38, 40	42, 44, 46	48, 50, 52	
€ 59.99	67.99	74.99	

6 Die attraktiven, großen Blüten kommen auf dem dunklen Untergrund dieser **Bluse** leuchtend schön zur Geltung! Rundhals-Ausschnitt mit kaschierendem Faltdetail vorne. Brustabnäher, Gummibündchen an den leicht transparenten ¾-Ärmeln und am Saum. Jerseyfutter im Vorder- und Rückenteil. Duftige Georgette-Qualität. 100% Polyester. Futter: 100% Polyester. Maschinenwäsche.

Länge ca. 64 cm

marine-kalkmint-bedruckt

778.228.068

Gr. 36, 38, 40	42, 44, 46	48, 50, 52	54
€ 34.99	39.99	44.99	49.99

7 In modisch weiter Form: pflegeleichte **Hose** in fließendem Fall. Schön gearbeitet mit klassischen Bundfalten, Formbund mit Gürtelschlaufen, Haken- und Reißverschluss vorne sowie Sicherheitsknopf innen, formgebende Abnäher hinten. Fußweite ca. 58 cm. Ohne Gürtel. 77% Polyester, 20% Viskose, 3% Elasthan. Maschinenwäsche.

Normalgröße, Innenbeinlänge ca. 77 cm

 marine **778.239.066**

Gr. 36, 38, 40	42, 44, 46	48, 50, 52	54
€ 39.99	44.99	49.99	54.99

Kurzgröße, Innenbeinlänge ca. 72 cm

 marine **778.204.066**

Gr. 19, 20	21, 22, 23	24, 25
€ 39.99	44.99	49.99

6 Bluse ab

34.99

- Georgette
- figurschmeichelnd

7 Hose ab

39.99

- modisch weite Form
- mit kleinen Bundfalten





1 Hose ab

59.99



Form: Berlin

- komfortable Leibhöhe
- normaler Oberschenkel
- normale Fußweite

fresh & free
by
come on



3 Strickblazer
ab 59.99

- mit 30% Schurwolle
- perfekter Blazer-Ersatz



ANGEBOT
vom Feinsten

4 Schluppenbluse
ab
39.99

- mit modischer Schluppe
- eleganter Matt-Satin



QUALITÄT
vom Feinsten
2 Modal-Mix-Pullover
ab
59.99
Angenehm weiche
und pflegeleichte
Qualität

- sorgfältig in Form gestrickt
- raffinierte Cut-outs
- silberfarbene Zierelemente

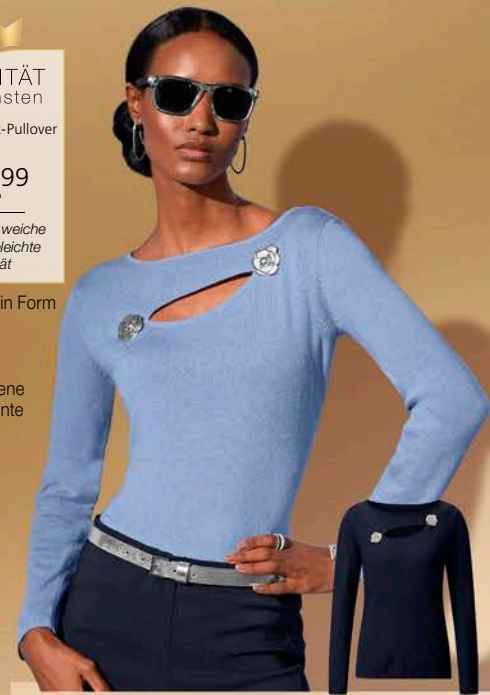

1 Hose in „Bauch weg“-Form. Die ausgefeilte Schnittführung verleiht Ihnen eine schlanke Silhouette und lässt Bauch und Hüfte optisch schmaler erscheinen. Der flach anliegende Bund mit unsichtbarer, elastischer Einlage zeichnet sich auch unter figurbetonen Oberteilen nicht ab. Gepflegte Bügelfalte. Atmungsaktiv, pflegeleicht und formbeständig dank der speziellen „fresh & free“-Ausrüstung. Fußweite ca. 42 cm. 65% Polyester, 32% Viskose, 3% Elasthan. Farbe Weiß: 100% Polyester. Maschinenwäsche.

Normalgröße, Innenbeinlänge ca. 79 cm
marine 459.791.151 schwarz 469.021.117
silbergrau-meliert 748.697.147

Gr. 38, 40 42, 44, 46 48, 50, 52 54
€ 59.99 67.99 74.99 81.99

Kurzgröße, Innenbeinlänge ca. 74 cm
marine 459.838.140 schwarz 469.938.150
silbergrau-meliert 748.711.155

Gr. 19, 20 21, 22, 23 24, 25
€ 59.99 67.99 74.99

Extra Kurzgröße, Innenbeinlänge ca. 69 cm

marine 790.139.127 schwarz 790.149.147
silbergrau-meliert 790.172.141

Gr. 195, 205 215, 225, 235 245, 255
€ 59.99 67.99 74.99

Langgröße, Innenbeinlänge ca. 84 cm
marine 822.019.137 schwarz 822.025.137
silbergrau-meliert 822.058.135

Gr. 80 84, 88, 92 96
€ 59.99 67.99 74.99

2 Sorgfältig in Form gearbeiteter **Modal-Mix-Pullover** aus geschmeidigem, edlem Feinstrick. Für die verführerische Ausstrahlung sorgt der Cut-Out unterhalb des Rundhals-Ausschnitts, eingefasst von kunstvollen, silberfarbenen Metallblüten. Diese können Sie bei der Wäsche einfach am Artikel belassen. 50% Polyamid, 25% Modal, 25% Viskose. Maschinenwäsche.

Länge ca. 62 cm
bleu 279.487.024 marine 280.512.024

Gr. 36, 38, 40 42, 44, 46 48, 50, 52
€ 59.99 67.99 74.99

3 Der **Strickblazer** ist bewusst schlicht gehalten und wird gerade dadurch zum kombifreundlichen Multitalent. Er besticht durch sein dichtes, gleichmäßiges Maschenbild in feiner Rippenstruktur, seine hohe Formstabi-

ANGEBOT
vom Feinsten

5 Shirt ab

29.99

- Viskose-Qualität
- platziertes Druckdessin

lität und bequeme Passform. Mit Reverskragen, 1-Knopfverschluss mit großem, silberfarbenem Schmuckknopf und formgebenden Wiener Nähten. Mit wärmendem Schurwoll-Anteil. 70% Polyacryl, 30% Schurwolle. Maschinenwäsche.

Länge ca. 58 cm

marine		279.589.007
Gr. 36, 38, 40	42, 44, 46	48, 50, 52
€ 59.99	67.99	74.99

4 Die Schluppenbluse kehrt zurück und zeigt sich hier in einer edlen Version aus fließender Crêpe-Qualität in elegantem Matt-Satin. Mit V-Ausschnitt und Bindeband. Formende Brustabnäher. Lange Ärmel mit Knopfmanschette. 100% Polyester. Maschinenwäsche.

Länge ca. 64 cm

bleu		279.761.029
Gr. 36, 38, 40	42, 44, 46	48, 50, 52
€ 39.99	44.99	49.99

5 Weich fließend und so schön: Shirt aus hochwertiger Viskose in EcoVero-Qualität von Lenzing. Der platzierte Druck im Paisley-Dessin an den Schultern und entlang der ¾-langen Ärmel zieht die Blicke auf sich. Mit U-Boot-Ausschnitt. Single-Jersey. 95% Viskose (EcoVero), 5% Elasthan. Maschinenwäsche.

Länge ca. 62 cm

ecru-marine-bedruckt		779.377.053
Gr. 36, 38, 40	42, 44, 46	48, 50, 52
€ 29.99	35.99	39.99

6 Glamour, Glanz und Mode-Finesse: Pullover in figurbetonter Schnittform. Die langen Raglan-Ärmel in weich fallender Trompeten-Form sind mit eingearbeiteten, funkelnden Glanzgarnen durchzogen. Der feminine U-Boot-Ausschnitt ist gerippt und endet mit einer gewellten Kante. 40% Polyacryl, 30% Polyamid, 20% Polyester, 10% metallisierte Fasern. Maschinenwäsche.

Länge ca. 62 cm

marine		780.300.029
Gr. 36, 38, 40	42, 44, 46	48, 50, 52
€ 59.99	67.99	74.99

7 Angenehm weich und mit Glitzer-Effekt: eleganter Strickrock in schwingender A-Linie mit eingearbeiteten Glanzgarnen. Der Dehnbund macht ihn zu einem tollen Begleiter. 40% Polyacryl, 30% Polyamid, 20% Polyester, 10% metallisierte Fasern. Futter: 65% Polyester, 35% Baumwolle. Maschinenwäsche.

Normalgröße, Länge ca. 80 cm

marine		780.376.029
Gr. 36, 38, 40	42, 44, 46	48, 50, 52
€ 59.99	67.99	74.99

Kurzgröße, Länge ca. 72 cm

marine		797.095.029
Gr. 18, 19, 20	21, 22, 23	24, 25, 26
€ 59.99	67.99	74.99

6 Pullover ab

59.99

- glitzerndes Effektgarn
- femininer U-Boot-Ausschnitt
- weich fallende Trompeten-Ärmel

Exklusives
DETAIL

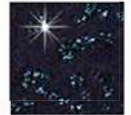

Aufwendige Verarbeitung mit effektiv funkelndem Glanzgarn.

7 Strickrock ab

59.99

- schwingende A-Linie
- glitzerndes Effektgarn
- komfortabler Rundum-Dehnbund





ZEIT FÜR
BESONDERES

1 Hose ab
54.99
danach ab 79.99

% REDUZIERT*

- mit 10% Wolle
- vorverlegte Seitennaht für eine schlanke Optik
- mit Gürtel

K
Kurze
Größen

Form: Hamburg

- komfortable Leibhöhe
- normaler Oberschenkel
- schmale Fußweite

CREATION L PREMIUM

QUALITÄT
vom Feinsten

2 Modal-Mix-Pullover ab
59.99
Angenehm weich
durch Modal-Anteil

Exklusives
DETAIL



Silber-
farbene
Zierknöpfe
an den
Ärmeln

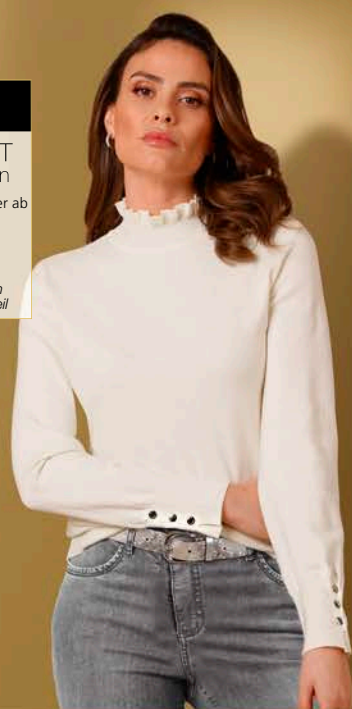

3 Shirt
ab 19.99

- mit 50%
Baumwolle

1 Hochwertige Wolle sorgt bei dieser **Hose** in charaktervoller Tweed-Qualität für ein luxuriöses, wärmendes Tragegefühl. In aktueller Form mit angeschnittenem Bund, Haken- und Reißverschluss, Sicherheitsknopf, 2 Taschen vorne und Zier-Paspeltaschen hinten. Die vorverlegte Seitennaht streckt optisch das Bein. Fußweite ca. 34 cm. Mit Gürtel. 90% Polyester, 10% Wolle. Maschinenwäsche.

Normalgröße, Innenbeinlänge ca. 77 cm
anthrazit-ecru-meliert **445.055.067**

Gr. 36, 38, 40	42, 44, 46	48, 50, 52
€ 79.99	89.99	98.99
€ 54.99	61.99	67.99

Kurzgröße, Innenbeinlänge ca. 72 cm
anthrazit-ecru-meliert **445.065.067**

Gr. 18, 19, 20	21, 22, 23	24, 25, 26
€ 79.99	89.99	98.99
€ 54.99	61.99	67.99

2 Sehr feminin: **Modal-Mix-Pullover** mit aufwendigen Rüschen am gerippten Stehkragen. Hochwertige, pflegeleichte Qualität mit seidig-mattem Glanz. Ärmelabschlüsse mit hohen

4 Shirt
ab 19.99

- weiche
Viskose-
Qualität



EDLE UND
EXTRAVAGANTE
EYECATCHER!

*Zeitlich begrenzt –
Näheres am Kataloganfang!

5 ¾-Arm-Shirt
ab

19.99

- Viskose-Qualität
- mit Glitzersteinchen



QUALITÄT
vom Feinsten

6 Pullover ab

69.99

Hochwertiger Materialmix mit
wärmender Schurwolle und
weichem Feinstrick.

- mit 48% Schurwolle
- edler Jacquard-Strick
- mit metallisierten Fasern



Rippbündchen, 3 Zierknöpfen und kleinem Schlitz. Sorgfältige, passformgenaue Verarbeitung. Logo-Anhänger in Perlmutt-Optik. 50% Polyamid, 25% Modal, 25% Viskose. Maschinenwäsche.

Länge ca. 66 cm

champagner 286.653.011

Gr. 36, 38, 40 42, 44, 46 48, 50
€ 59.99 67.99 74.99

3 Für besondere Anlässe: **Shirt** aus weichem Baumwoll-Mix mit filigranem Spitzeinsatz entlang des V-Ausschnitts. Kurze Seitenschlitze. 50% Baumwolle, 50% Modal. Spitze: 100% Polyamid. Maschinenwäsche.

Länge ca. 66 cm

schwarz 761.742.034

Gr. 36, 38, 40 42, 44, 46 48, 50, 52 54
€ 19.99 23.99 26.99 29.99

4 Im wunderschönen Blüten-Dessin: **Shirt** in weicher Viskose-Qualität. Rundhals-Ausschnitt und ¾-Ärmel. 95% Viskose, 5% Elasthan. Maschinenwäsche.

Länge ca. 62 cm

schwarz-sesam-bedruckt 435.801.015

Gr. 36, 38, 40 42, 44, 46 48, 50, 52 54
€ 19.99 23.99 26.99 29.99

5 Fein fließendes ¾-Arm-Shirt mit platziertem Blüten-Druck und Glitzersteinchen im Vorderteil. 95% Viskose, 5% Elasthan. Maschinenwäsche.

Länge ca. 62 cm

schwarz-ecru-bedruckt 275.373.033

Gr. 36, 38, 40 42, 44, 46 48, 50, 52 54
€ 19.99 23.99 26.99 29.99

6 Wenn Sie das Besondere lieben, ist dieser **Pullover** in kunstvollem, großflächigem Blüten-Jacquardmuster allover genau der richtige Styling-Partner für Sie. Gekonnte Akzente setzen Partien mit Glitzergarn. Modisch die Form mit Kelchkragen und geraden Abschlüssen an den langen Ärmeln und am Saum. Hochwertig die Garnmischung mit wärmender Schurwolle, geschmeidig weich der Feinstrick. 48% Schurwolle, 30% Baumwolle, 20% Polyamid, 2% metallisierte Fasern. Maschinenwäsche.

Länge ca. 62 cm

schwarz-ecru-gemustert 783.396.029

Gr. 36, 38, 40 42, 44, 46 48, 50, 52
€ 69.99 78.99 86.99



1 Lederimitat-Hose ab

69.99

- pflegeleichtes Leder-Imitat
- optisch streckende Teilungsnaht



Kurze Größen

Form: Madrid

- komfortable Leibhöhe
- schlanker Oberschenkel
- schmale Fußweite

QUALITÄT
vom Feinsten

2 Bouclé-Blazer ab

79.99

Effektvolle
Bouclé-Blazer

- bequem und elegant zugleich
- goldfarbene Details
- 1 knöpfbare Innentasche



3 Shirt
29.99

- mit schmückendem Detail am Ausschnitt
- edle, weich fließende Qualität



At least 50% GRS
recycled polyester
certified by CU 1105712



1 Diese **Lederimitat-Hose** macht Ihren Look unglaublich extravagant! Denn das pflegeleichte Leder-Imitat ist einmal etwas ganz anderes! Mit Formbund, edlem, goldfarbigem Druckknopf und Reißverschluss. Die beiden Zier-Pattentaschen zierte ebenfalls ein goldfarbiger Knopf. Die Teilungsnaht vorne streckt optisch das Bein, die formgebenden Nähte sorgen für eine schöne Optik und einen guten Sitz. Fußweite ca. 34 cm. Ohne Gürtel. 100% Polyester. Maschinenwäsche.

Normalgröße, Innenbeinlänge ca. 77 cm

anthrazit	445.597.062
Gr. 36, 38, 40	42, 44, 46
€ 69.99	78.99
	86.99

Kurzgröße, Innenbeinlänge ca. 72 cm

anthrazit	445.601.062
Gr. 18, 19, 20	21, 22, 23
€ 69.99	78.99
	86.99

4 Shirt
ab 39.99

- mit 95% Viskose
- extravaganter Ausschnitt



WOW-DETAILS
FÜR ELEGANTE
AUFTRITTE!

5 Shirt ab

39.99

- Viskose-Qualität
- raffinierte Cut-outs



2 Dieser **Bouclé-Blazer** ist der perfekte Kombi-Partner für elegante Looks! Rundhals-Ausschnitt und Knopfleiste mit goldfarbenen Schmuckknöpfen. Schulterpolster, formgebende Wiener Nähte vorne und hinten sowie Teilungsnaht hinten. 2 Taschen mit fixierter, goldfarbener Kette, 1 knöpfbare Innentasche. 100% Polyester. Futter: 100% Polyester. Reinigung.

Länge ca. 60 cm

schwarz	282.030.021
Gr. 36, 38, 40	42, 44, 46
€ 79.99	89.99
48, 50, 52	54
98.99	107.-

3 **Shirt** Mit schmeichelnder Silhouette in modischer A-Form. Rundhals-Ausschnitt mit offenem V und stilvollem Schmuckring. Trompetenärmel in aktueller ¾-Länge und mit Schlitz. Edle, weich fließende Qualität mit recyceltem Polyester. 95% Polyester, 5% Elasthan. Maschinenwäsche.

Länge ca. 66 cm

dunkelrot	799.433.030	schwarz	799.443.030
Gr. 34, 36, 38, 40, 42, 44, 46, 48, 50	€ 29.99		

4 Komplimente garantiert! Das **Shirt** verzaubert durch den dezent transparenten Tülleinsatz mit Blüten-Applikation am Rundhals-Ausschnitt und die weiche, geschmeidige Viskose-Stretch-Qualität. Lange Ärmel. 95% Viskose, 5% Elasthan. Spitze: 100% Polyester. Maschinenwäsche.

Länge ca. 62 cm

schwarz	715.739.034
Gr. 36, 38, 40	42, 44, 46
€ 39.99	44.99
48, 50, 52	49.99

5 Der Reiz steckt im Detail, wie dieses **Shirt** mit seinen Cut-outs rund um den Ausschnitt wirkungsvoll beweist. Ange-sagte ¾-Ärmel. 95% Viskose, 5% Elasthan. Maschinen-wäsche.

Länge ca. 62 cm

rot	782.214.065
Gr. 36, 38, 40	42, 44, 46
€ 39.99	44.99
48, 50, 52	49.99

6 Setzen Sie auf Luxus und winterwarmen, leichten Trage-komfort: knielange **Daunenjacke** mit mollig wärmender Daunenfüllung in exzellenter Verarbeitung und hochwertigen Details! Das langhaarige, täuschend echt wirkende Pelz-Imitat kann wie die Kapuze abgenommen werden. Den gerafften Stehkragen schmücken zwei Bänder mit Ziersteinchen. Mit durchgehendem 2-Wege-Reißverschluss und winddicht überdeckender Druckknopfleiste. In den formgebenden Wiener Nähten verstecken sich 2 Nahttaschen, im Innenfutter 1 Tasche. Die horizontale Steppung wird durch farbgleiche Ripsbänder auf Taillenhöhe und am Ärmel effektiv akzentuiert. Jacke: 100% Polyamid. Maschinen-wäsche. Pelz-Imitat: 100% Polyester. Reinigung.

Länge ca. 86 cm

schwarz	715.756.045
Gr. 36, 38, 40	42, 44, 46
€ 199.-	239.-
€ 139.-	154.-
	169.-

ZEIT FÜR
BESONDERES

6 Daunenjacke ab

139.-

danach ab 199.-

% REDUZIERT*

- abnehmbarer Pelz-Imitat-Kragen
- abnehmbare Kapuze
- dekoratives Ripsband an Taille und Ärmel



ISABELL SCHMITT
Collection



ONLY: WOMAN

*Zeitlich begrenzt – Näheres am Kataloganfang!

1 Hose ab

79.⁹⁹

- schöne Melange-Optik
- gepflegte Bügelfalte



Form: Bonn

- komfortable Leibhöhe
- bequemer Oberschenkel
- normale Fußweite

2 Mesh-Shirt ab

49.⁹⁹

- doppelagig gearbeitet
- bedruckte Mesh-Qualität



3 Druck-Shirt

ab 29.⁹⁹



1 Elegante Modernität: angenehm weiche **Hose** in attraktiver Melange-Optik mit modisch weiten Beinen! Weitere Details: Formbund, Haken- und Reißverschluss, Sicherheitsknopf innen und Gürtelschlaufen. Die Bügelfalten sorgen für eine gepflegte Optik. Mit zwei Taschen vorne und zwei Zier-Paspeltaschen hinten. Fußweite ca. 50 cm. Ohne Gürtel. 72% Polyester, 27% Viskose, 1% Elasthan. Maschinenwäsche.

Normalgröße, Innenbeinlänge ca. 79 cm

anthrazit-meliert 445.940.019

Gr. 36, 38, 40 42, 44, 46 48, 50, 52

€ 79.99 89.99 98.99

Kurzgröße, Innenbeinlänge ca. 74 cm

anthrazit-meliert 445.951.019

Gr. 18, 19, 20 21, 22, 23 24, 25, 26

€ 79.99 89.99 98.99

4 Satin-Bluse

ab 39.⁹⁹

- edle, leicht glänzende Qualität
- leicht abgerundeter Saum





5 ¾-Arm-Shirt ab

29.99

- Viskose-Qualität
- femininer U-Boot-Ausschnitt
- effektvolle Glitzersteinchen

EINFACH ANZIEHEND GLÄNZEND!

Hinweise zum verantwortlichen Wirtschaftsakteur EU und zur umweltgerechten Entsorgung finden Sie in unserem Online-Shop.

2 Effektiv bedruckt und doppellagig verarbeitet für den attraktiven Lagen-Look: **Mesh-Shirt** in figurmäßigem Schnitt mit weichem Jersey-Futter. Die Details: Rundhals-Ausschnitt und ¾-lange Ärmeln, die mit eingearbeiteten Gummibündchen am Abschluss enden. 95% Viskose, 5% Elasthan. Mesh: 96% Polyester, 4% Elasthan. Maschinenwäsche.

Länge ca. 66 cm
kalkmint-bedruckt

778.716.061

Gr. 36, 38, 40	42, 44, 46	48, 50, 52
€ 49.99	56.99	62.99

3 Das wunderschön dessinierter **Druck-Shirt** ist eine Bereicherung für jede Garderobe. Mit ¾-Ärmeln. Herrlich weich! 95% Viskose, 5% Elasthan. Maschinenwäsche.

Länge ca. 62 cm
petrol-ocker-bedruckt

853.636.076

Gr. 36, 38, 40	42, 44, 46	48, 50, 52	54
€ 29.99	35.99	39.99	44.99

4 Ein Klassiker mit figurbetonendem Effekt im edlen Dessin: **Satin-Bluse** mit feinem Glanz. Der offene Hemdkragen endet in einem tiefen V-Ausschnitt. Weitere Details: dekorative Knopfleiste mit Zier-Perlen-Knöpfen, lange Ärmel mit geschlitzten Knopfmanschetten und leicht abgerundeter Saum im Vorder- und Rückenteil. Durch die Falte an der Rückenpasse fällt sie schön weit. 97% Polyester, 3% Elasthan. Maschinenwäsche.

Länge ca. 64 cm
kalkmint

778.761.050

Gr. 36, 38, 40	42, 44, 46	48, 50, 52
€ 39.99	44.99	49.99

5 Weich fließend, edel funkelnd: **¾-Arm-Shirt** mit Glitzersteinchen im Vorderteil. Femininer U-Boot-Ausschnitt. 95% Viskose, 5% Elasthan. Maschinenwäsche.

Länge ca. 66 cm

weiß	277.776.036	ozean	277.787.028
schwarz	277.798.039	burgund	277.802.035
Gr. 36, 38, 40	42, 44, 46	48, 50, 52	54
€ 29.99	35.99	39.99	44.99





1 Bauchweg-Hose

79.⁹⁹



3 Druckbluse

ab 49.⁹⁹

- aufwendige Smok-Partien



2 Pullover ab

59.⁹⁹

- edles Ajourmuster



1 Bauchweg-Hose Angesagte Bootcut-Form. Integriertes Power-Mesh für eine tolle Figur. Figurförmendes Techno-Stretch-Material. Normale Leibhöhe. Slim Fit. Fußweite ca. 47 cm. 48% Baumwolle, 45% Polyester, 7% Elasthan. Miedereinsatz: 85% Polyamid, 15% Elasthan. Maschinenwäsche.

Normalgröße, Innenbeinlänge ca. 83 cm

camel 462.225.122 marine 671.049.007
bordeaux 671.054.098 schwarz 671.076.010

34, 36, 38, 40, 42,
Gr. 44, 46, 48, 50 € 79.99

Kurzgröße, Innenbeinlänge ca. 77 cm

camel 462.235.122 marine 671.087.165
bordeaux 671.093.096 schwarz 671.113.068

17, 18, 19, 20, 21,
Gr. 22, 23, 24, 25 € 79.99

2 Ein ganz besonderes Lieblingsstück ist dieser feminine **Pullover** im aufwändigen und sehr edlen Ajourstrick-Dessin. Das flauschige Effektgarn ist mit goldfarbenen Glanzgarnen durchzogen und sorgt für die atemberaubend schöne Optik. Edles Detail: die goldfarbene Kette am Rundhals-Ausschnitt mit kleinem V. Die langen Ärmel und der Saum enden mit Ripp-Abschlüssen. 68% Polyacryl, 28% Polyester, 4% Elasthan. Maschinenwäsche.

4 Bluse

ab 34.⁹⁹

- eleganter Matt-Satin
- effektvolle Raffungen



DURCH UND
DURCH SCHICK
UND FEMININ!

5 Druck-Shirt

ab 29.⁹⁹

- mit 95% Viskose (Ecovero)



Länge ca. 62 cm

sand

445.677.059

Gr. 36, 38, 40	42, 44, 46	48, 50, 52
€ 59.99	67.99	74.99

3 Die leicht transparente **Druckbluse** überzeugt mit ihrem raffinierten Smok-Stehkragen. Blickdicht durch das angenehme Jersey-Futter vorne und hinten. Der gesmokte Abschluss findet sich an den verführerisch transparenten Ärmeln wieder. Formende Brustabnäher. Im Nacken mit 2 Knöpfen zu schließen – für ein leichteres An- und Ausziehen. Aus recyceltem Polyester. 100% Polyester. Futter: 100% Polyester. Maschinenwäsche.

Länge ca. 64 cm

bordeaux-flieder-bedruckt

279.308.018

Gr. 36, 38, 40	42, 44, 46	48, 50, 52
€ 49.99	56.99	62.99

4 Sehr raffiniert: **Bluse** in edlem, matt schimmerndem Satin. Mit attraktiver Raffung am Stehkragen, den Schultern, den Kopfmanschetten und an den Ärmeln in leichter Ballon-Optik. Paspelierter Schlitz und elastischer Schlingenknopfverschluss im Nacken. Leicht gerundeter Saum. 97% Polyester, 3% Elasthan. Maschinenwäsche.

Länge ca. 64 cm

beige

779.956.056

Gr. 36, 38, 40	42, 44, 46	48, 50, 52	54
€ 34.99	39.99	44.99	49.99

5 Das elastische **Druck-Shirt** in floralem Dessin ist ein modischer Begleiter für nahezu jeden Anlass. Mit Rundhals-Ausschnitt und ¾-Ärmeln. Mit Viskose in Ecovero-Qualität von Lenzing. 95% Viskose (Ecovero), 5% Elasthan. Maschinenwäsche.

Länge ca. 62 cm

bordeaux-flieder-bedruckt

279.320.026

Gr. 36, 38, 40	42, 44, 46	48, 50, 52
€ 29.99	35.99	39.99

6 **Parka** Vielfältig kombinierbare Outdoor-Jacke. Mit aufwendiger Detailverarbeitung und tollen Trageeigenschaften, leicht und wärmend wattiert. Figurbetont, mit Reißverschluss und Knöpfen zu schließen. 100% Polyester. Taupe, bordeaux, marine, grau: 90% Polyester, 10% Polyamid. Futter: 100% Polyester. Maschinenwäsche.

Länge ca. 82 cm

taupe	680.624.065	schwarz	680.634.070
bordeaux	680.640.020		

34,	36,	38,	40,	42,
Gr. 44, 46, 48, 50				€ 149.-

ONLY: WOMAN

6 Parka

149.-



1 Stehkragen-Shirt ab

29.⁹⁹



3 Pullover
ab 79.⁹⁹

- mit Viskose (Ecovero)
- dekoratives Strickmuster



1 Trend: Pastell-Farben! Dieses halsschmeichelnde **Stehkragen-Shirt** ist angesagt und begeistert mit seinem kombistarken Grafik-Dessin. Mit langen Ärmeln und aus hochwertiger Viskose in EcoVero-Qualität von Lenzing. 95% Viskose (EcoVero), 5% Elasthan. Maschinenwäsche.

Länge ca. 62 cm
jade-graphit-bedruckt **777.305.039**
Gr. 36, 38, 40 42, 44, 46 48, 50, 52
€ **29.99** **35.99** **39.99**

2 Dieser **Woll-Mix-Pullover** ist ein Muss für stilvolle Damen! Denn die weiche Mi-

schung aus Viskose und Wolle ist angenehm wärmend und dabei seidig weich. Feminin und besonders schmeichelnd wird er durch das aufwendige Ajour-Strickmuster und die attraktive Wickel-Optik. Den tiefen V-Ausschnitt ziert eine Wellenkante. Die langen Ärmel und der Saum enden mit Ripp-Abschlüssen. 30% Viskose, 30% Wolle, 20% Polyacryl, 20% Polyamid. Maschinenwäsche.

Länge ca. 62 cm
jade-meliert **778.681.032**
Gr. 36, 38, 40 42, 44, 46 48, 50, 52
€ **69.99** **78.99** **86.99**

QUALITÄT
vom Feinsten

2 Woll-Mix-Pullover ab

69.⁹⁹

Die Woll-Mischung mit Viskose sorgt für einen angenehmen Tragekomfort.

- elegante Wellenkante
- aufwendiges Ajour-Muster



3 Modische Maschen für zeitlose Eleganz: **Pullover** mit hochwertiger Viskose in ECO-VERO-Qualität von Lenzing. Das aufwendige Einstrick-Muster macht ihn zum Blickfang. Mit fein gerippten und gerüshten Abschlüssen an Stehkragen, langen Ärmeln und Saum. 50% Viskose (Ecovero), 28% Polyester, 22% Polyamid. Maschinenwäsche.

Länge ca. 62 cm
kalkmint **271.340.020**
Gr. 36, 38, 40 42, 44, 46 48, 50, 52
€ **79.99** **89.99** **98.99**

4 Geheimtipp unter Fashionistas: Die modisch lange, formstabile **Jacquard-Strick-jacke** mit bezauberndem Blüten-Jacquard. Mit Rundhals-Ausschnitt, stricküberzogenen Knöpfen und 2 eingearbeiteten Taschen. Gerade Abschlüsse. Angenehm weich und wärmend dank Schurwoll-Anteil. 70% Polyacryl, 30% Schurwolle. Maschinenwäsche.

Länge ca. 76 cm
mint-aquapetrol-gemustert **281.886.019**
Gr. 36, 38, 40 42, 44, 46 48, 50, 52
€ **69.99** **78.99** **86.99**

Strick *Mode*

Lassen Sie sich von edlen Maschen umgarnen.

- mit 30% Schurwolle
- modische Longform
- edler Jacquard-Strick

4 Jacquard-Strickjacke ab

69.⁹⁹



1 Pullover ab

34.99

- mit Glitzersteinchen



2 Pullover ab

49.99

- Viskose-Qualität
- aufwendige Spitzen-Applikation mit Glitzersteinchen
- Fledermaus-Ärmel



3 Pullover
ab 39.99

- mit 60% Baumwolle
- mit aufwendigem Einstrickmuster

1 Funkelnde Kristallsteinchen vorne und an den Ärmeln zieren diesen wunderschönen **Pullover!** Mit U-Boot-Ausschnitt, gerippten Abschlüssen und langen Raglanärmeln. Aufwendig der Passform gerecht in Form gestrickt. 80% Viskose, 20% Polyamid. Maschinenwäsche.

Länge ca. 70 cm

rot 700.544.065
Gr. 36, 38, 40 42, 44, 46 48, 50, 52 54
€ 34.99 39.99 44.99 49.99

2 Mit einem Hauch von Raffinesse: **Pullover** mit aufwändiger, leicht transparenter Blütenspitze und farblich angepassten Glitzersteinchen an den langen Fledermausärmeln. Formstabiler U-Boot-Ausschnitt. In geschmeidig weicher Feinstrick-Qualität, Vorder- und Rückenteil sind sorgfältig quer in Form gestrickt. Fein gerippte Abschlüsse an Ärmeln und Saum. 70% Viskose, 30% Polyamid. Maschinenwäsche.

Länge ca. 62 cm

ecru 778.213.039
Gr. 36, 38, 40 42, 44, 46 48, 50, 52 54
€ 49.99 56.99 62.99 68.99

3 Schicker **Pullover** mit plastisch wirkendem Struktur-Strickmuster im Vorderteil und an den langen Ärmeln. Rundhals-Ausschnitt, Rückteil glatt gearbeitet. Sorgfältig in Form gestrickt. In weichem Materialmix. 60% Baumwolle, 40% Viskose. Maschinenwäsche.

Länge ca. 62 cm

weiß 781.080.041
Gr. 36, 38, 40 42, 44, 46 48, 50, 52 54
€ 39.99 44.99 49.99 54.99

4 Ein kombistarker **Pullover** für alle Fälle! Mit halsfermem Rollkragen und verspielt angekräuselten Ärmeln. Elastische Rippbündchen an Ärmeln und Saum. Wunderbar weiche Garnmischung. 55% Baumwolle, 45% Viskose. Maschinenwäsche.

Länge ca. 62 cm

rot 104.292.227 marine 699.032.226
rosé 412.244.271 fuchsia 877.627.089
mint 699.043.227 schwarz 457.734.216
wollweiß 699.059.262
grau-meliert 412.238.282
Gr. 36, 38, 40 42, 44, 46 48, 50, 52 54
€ 39.99 44.99 49.99 54.99

Strick *Mode*

Lassen Sie sich von edlen Maschen umgarnen.

- hochwertiger Garnmix
- halsferner Rollkragen



4 Pullover ab

39.99



1 Pullunder ab

24.⁹⁹

- mit 54% Baumwolle
- attraktive Melange-Optik
- modischer Linksstrick



2 Troyer
ab 39.⁹⁹

- mit 54% Baumwolle
- modischer Linksstrick
- kurzer Reißverschluss

Handy-Tasche aus
Leder-Imitat.
Ca. 10,5x18,5x3 cm.
580.559.071
hellgrau
€ 34.99



3 Strickjacke ab

29.⁹⁹

- mit 54% Baumwolle
- 2 aufgesetzte Taschen
- modischer Linksstrick

1 Auf links gestrickt und im hochwertigen Melange-Dessin: **Pullunder** mit V-Ausschnitt, überschnittenen Schultern und Ripp-Abschlüssen an Armeinfassung und am Saum. Unterstützt die Initiative Cotton made in Africa. 54% Baumwolle, 46% Polyacryl. Maschinenwäsche.

Länge ca. 62 cm

grün-meliert	272.412.008
schilf-meliert	272.364.008
ocker-meliert	272.423.008
petrol-meliert	272.397.008
marine-meliert	272.353.008
schwarz-meliert	272.401.008
bordeaux-meliert	272.375.008

Gr. 36, 38, 40 42, 44, 46 48, 50, 52 54
€ 24.99 29.99 33.99 37.99

2 Dieser **Troyer** überzeugt komplett: meliert, hochwertig in Form gestrickt und mit

Ripp-Abschlüssen an Troyerkragen mit kurzem Reißverschluss, langen Ärmeln und Saum. Unterstützt die Initiative Cotton made in Africa. 54% Baumwolle, 46% Polyacryl. Maschinenwäsche.

Länge ca. 66 cm

grün-meliert	272.535.008
schilf-meliert	272.488.008
ocker-meliert	272.546.008
petrol-meliert	272.513.008
marine-meliert	272.477.008
schwarz-meliert	272.524.008
bordeaux-meliert	272.499.008

Gr. 36, 38, 40 42, 44, 46 48, 50, 52 54
€ 39.99 44.99 49.99 54.99

3 Das schöne Linksstrick-Muster und die längere Schnittform machen diese melierte **Strickjacke** zum Lieblingsstück! In modern, verschlussloser Form, die geschickt die

Figur umspielt. Mit Ripp-Abschlüssen am leichten V-Ausschnitt, den langen Ärmeln und am Saum. Praktisch: die beiden aufgesetzten Taschen. Hochwertig in Form gestrickt. Unterstützt die Initiative Cotton made in Africa 54% Baumwolle, 46% Polyacryl. Maschinenwäsche.

Länge ca. 76 cm

grün-meliert	272.252.013
schilf-meliert	807.451.061
ocker-meliert	272.263.013
petrol-meliert	807.483.061
marine-meliert	807.440.061
schwarz-meliert	807.494.061
bordeaux-meliert	807.462.066

Gr. 36, 38, 40 42, 44, 46 48, 50, 52 54
€ 29.99 35.99 39.99 44.99

4 Toller Begleiter für viele Gelegenheiten! Auf links gestrickter **Pullover** mit Rund-

hals-Ausschnitt und gerippten Abschlüssen. Hinten etwas länger geschnitten als vorne – so liegt er ganz im Trend der jungen Mode! Sorgfältig passgenau gestrickt. Unterstützt die Initiative Cotton made in Africa. 54% Baumwolle, 46% Polyacryl. Maschinenwäsche.

Länge ca. 66 cm

grün-meliert	272.321.020
schilf-meliert	243.233.066
ocker-meliert	272.332.021
petrol-meliert	467.183.075
marine-meliert	243.222.080
schwarz-meliert	467.194.079
bordeaux-meliert	243.244.079

Gr. 36, 38, 40 42, 44, 46 48, 50, 52
€ 29.99 35.99 39.99
Gr. 54 44.99

Strick *Mode*

Lassen Sie sich von edlen Maschen umgarnen.

- mit 54% Baumwolle
- hinten länger geschnitten
- modischer Linksstrick

1-4

ocker-meliert

petrol-meliert

grün-meliert

bordeaux-meliert

schwarz-meliert

schilf-meliert

marine-meliert

4 Pullover ab

29.⁹⁹

1 Pullover

49.⁹⁹

- leicht ausgestellte Form
- weich-fließende Viskose-Qualität



1 Pullover

2 Pullover

ab 39.⁹⁹

- mit 55% Baumwolle



1 Pullover Unkomplizierter Style mit modischer Rollkante am Rundhalsausschnitt und lässigen Rippenbündchen mit feinem Volant am Langarm. In leicht ausgestellter Form. Angenehm softe Feinstrick-Qualität. 70% Viskose, 30% Polyamid. Maschinenwäsche.

Länge ca. 76 cm

taubenblau
ecru
khaki

100.112.098
100.139.097
524.242.119

34, 36, 38, 40, 42,
Gr. 44, 46, 48, 50

€ 49.99

2 Wetten, das wird Ihr neuer Liebling: Pullover mit effektivem Strukturmuster und Rollkante am U-Boot-Ausschnitt und an den Abschlüssen. Unterstützt die Initiative Cotton made in Africa 55% Baumwolle, 45% Viskose (Ecovero). Maschinenwäsche.

Länge ca. 66 cm

beige-ecru-gemustert

150.527.027

Gr. 36, 38, 40 42, 44, 46 48, 50, 52 54

€ 39.99 44.99 49.99 54.99

3 Jederzeit kuschelbereit: winterlich warmer **Strickpullover** mit fließendem Farb-

3 Strickpullover ab

39.⁹⁹

- modischer Farbverlauf
- weicher Griff
- winterliche Qualität



verlauf, in flauschigem Grobstrick mit Wolanteil. Sorgfältig in Form gestrickt. U-Boot-Ausschnitt mit gerippter Blende bis zur Schulter. Rippenbündchen an den langen Ärmeln und am Saum. 58% Polyacryl, 29% Polyester, 9% Polyamid, 4% Wolle. Maschinenwäsche.

Länge ca. 62 cm

kirsche-taupe-gemustert

272.728.029

Gr. 36, 38, 40 42, 44, 46 48, 50, 52 54

€ 39.99 44.99 49.99 54.99

4 Der wohlig wärmende **Pullover** liegt mit seinem flauschig weichen Grobstrick voll

im Trend und sieht einfach umwerfend aus. Sorgfältig passformgerecht und effektiv gearbeitet mit Jacquard-Strick am Kelchkragen, am Abschluss der langen Ärmel und am Saum. 90% Polyacryl, 6% Polyamid, 4% Wolle. Maschinenwäsche.

Länge ca. 66 cm

schilf-ecru-gemustert

283.575.044

rauchblau-ecru-gemustert

283.586.046

rostrot-ecru-gemustert

283.597.044

taupe-ecru-gemustert

283.601.045

Gr. 36, 38, 40 42, 44, 46 48, 50, 52 54

€ 39.99 44.99 49.99 54.99

€ 27.99 32.99 36.99 39.99

Strick Mode

Lassen Sie sich von edlen Maschen umgarnen.

- mit Wolle
- herrlich flauschig und mollig warm
- weiches Melange-Garn

ZEIT FÜR
BESONDERES

4 Pullover ab
27.⁹⁹
danach ab 39.⁹⁹

% REDUZIERT

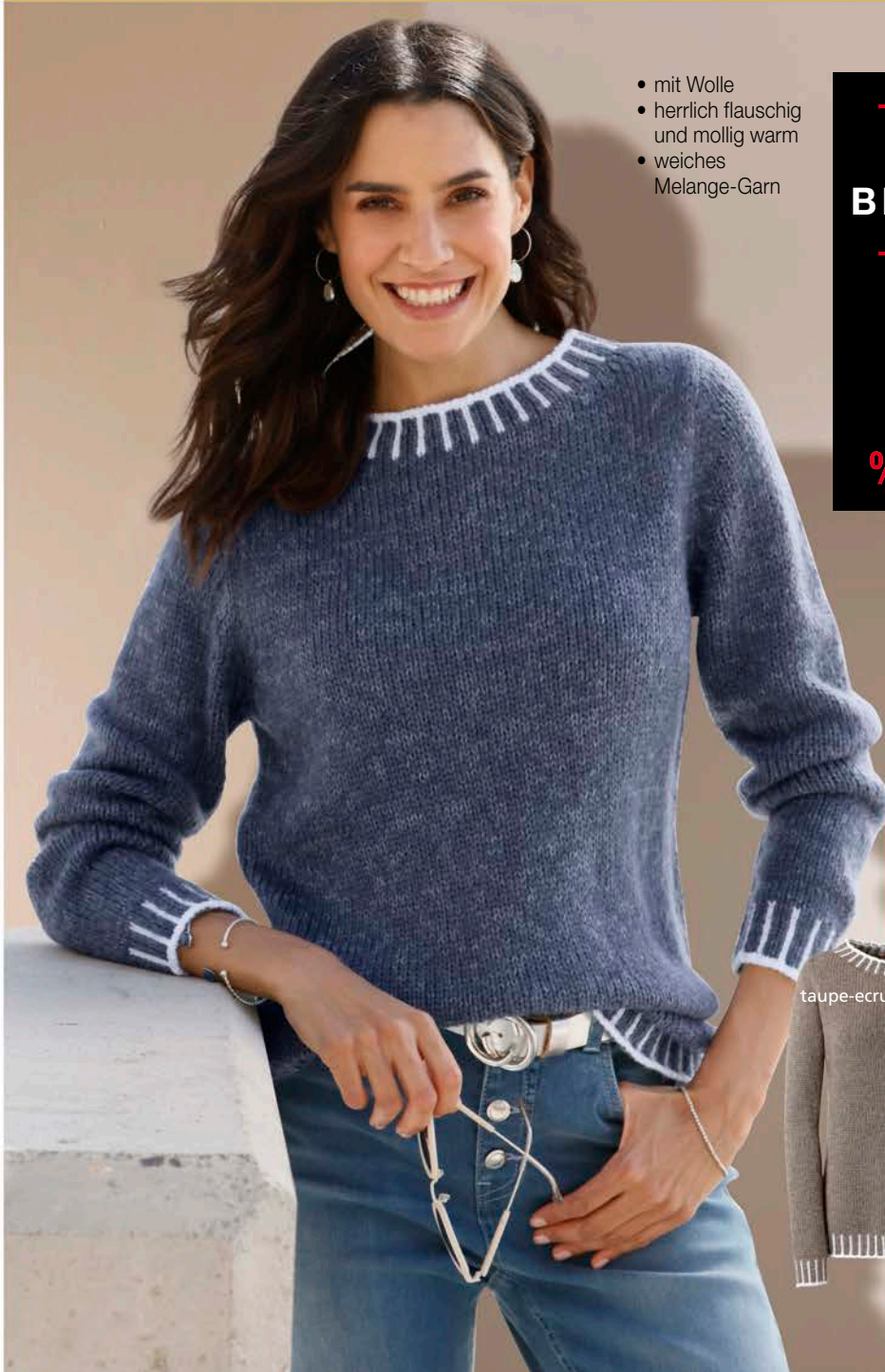

rostrot-ecru-gemustert



schilf-ecru-gemustert



taupe-ecru-gemustert

*Zeitlich begrenzt –
Näheres am Kataloganfang! **41**

1 Pullover ab

29.99

- Melange-Strick
- optisch streckendes Strickmuster



eisblau-ecru-meliert

rosenholz-ecru-meliert

jade-ecru-meliert

dunkelblau-ecru-meliert

1 Schön weich und super schmeichelnd! **Pullover** mit optisch streckendem Strickmuster und Ziernaht im Vorderteil. Mittels Kordeldurchzug lässt sich der Saum von gerade zu abgerundet variieren. Gerippter Rundhals-Ausschnitt und lange Ärmel. Aus Melangegarn passgenau in Form gestrickt. 76% Polyacryl, 24% Baumwolle. Maschinenwäsche.

Länge ca. 62 cm
 eisblau-ecru-meliert **484.476.099**
 jade-ecru-meliert **484.487.107**
 rosenholz-ecru-meliert **484.498.097**
 dunkelblau-ecru-meliert **484.502.103**
Gr. 36, 38, 40 42, 44, 46 48, 50, 52 54
€ 29.99 35.99 39.99 44.99

3 Pullover ab

29.99

- mit 50% Baumwolle
- Ripp-Qualität
- überlappendes Vorderteil mit Zierknöpfen



jade

rosenholz

taubenblau

marine

2 Pullover ab

34.99

- mit 50% Baumwolle
- Melange



2 Einen kombistarken Begleiter wie diesen, braucht jede Frau! Hautsympathischer **Pullover** im Melangestrick-Dessin. Der Stehkragen mit kurzem Reißverschluss, die langen Ärmel und der Saum enden mit gerippten Abschlüssen. Unterstützt die Initiative Cotton made in Africa. 50% Baumwolle, 50% Polyacryl. Maschinenwäsche.

Länge ca. 62 cm
 topas-erika-meliert **488.603.040**
Gr. 36, 38, 40 42, 44, 46 48, 50, 52 54
€ 34.99 39.99 44.99 49.99

3 Das modisch überlappende Vorderteil mit Zierknöpfen setzt diesen **Pullover** nicht nur geschickt in Szene, sondern wirkt auch

wunderbar figurschmeichelnd. In dezenter Ripp-Optik mit Rundhals-Ausschnitt. Die langen Ärmel enden in Ripp-Bündchen. Aus weichen Garnen passgenau gestrickt. Unterstützt die Initiative Cotton made in Africa. 50% Baumwolle, 50% Polyacryl. Maschinenwäsche.

Länge ca. 66 cm
 jade **809.015.066** marine **809.048.066**
 rosenholz **809.026.066**
 taubenblau **809.037.066**
Gr. 36, 38, 40 42, 44, 46 48, 50, 52 54
€ 29.99 35.99 39.99 44.99

4 Kombistarker **Pullover** in vielen Farben! Mit Rollkragen und Rippbündchen an Ärmel- und Saumabschluss. Passformgerecht

gestrickt. 100% Baumwolle. Maschinenwäsche.

Länge ca. 62 cm
 rot **218.026.112** petrol **779.690.106**
 ecru **122.523.131** braun **122.475.121**
 bleu **122.486.120** flieder **880.107.112**
 grün **122.501.123** marine **218.037.124**
 beige **122.464.122** schwarz **122.577.127**
 rosenholz **122.544.107**
 terrakotta **747.809.125**
 korallenrot **880.093.105**
 grau-meliert **122.555.119**
Gr. 36, 38, 40 42, 44, 46 48, 50, 52
€ 32.99 38.99 43.99
€ 19.99 23.99 26.99
Gr. 54 48-99 29.99

Strick Mode

Lassen Sie sich von edlen Maschen umgarnen.

korallenrot

flieder

marine

rot

terrakotta

beige

braun

bleu

grün

ecru

rosenholz

grau-meliert

schwarz

petrol

- reine Baumwolle
- schmeichelnder Rollkragen

ZEIT FÜR
BESONDERES

4 Pullover ab

19.⁹⁹

danach ab 32.⁹⁹

% REDUZIERT

LOOK@ME

EXTRAVAGANT, TRENDSTARK, DETAILREICH:
UNSERE HINGUCKER-MODE MIT STIL!

1 Stehkragen-Shirt ab

29.99

- hautsympathische Baumwoll-Qualität
- Falte hinten für angenehme Weite



3 Lederimitat-
Blusenjacke ab

59.99

- perfekter Blazer-Ersatz
- figurformende Teilungsnähte
- innen weich angeraut

Kette aus Metall.
Länge ca. 94-101 cm.
370.400.016
silberfarben-goldfarben-
orange
€ 44.99



ANGEBOT
vom Feinsten

2 Stehkragen-Shirt

ab
29.99

- aus Viskose (Ecovero)



1 Trendiger Kombipartner: Das **Stehkragen-Shirt** in legerer Oversized-Form mit überschnittenen Schultern und Fledermaus-Ärmeln. Stehkragen und Ärmelabschluss gerippt. Hinten mit Schulterpasse, Weite gebender Falte und abgerundetem Saum. Unterstützt die Initiative Cotton made in Africa. 95% Baumwolle, 5% Elasthan. Maschinenwäsche.

Länge ca. 70 cm

ecru **776.223.048**
Gr. 36, 38, 40 42, 44, 46 48, 50, 52
€ **29.99** **35.99** **39.99**

2 Das halsschmeichelnde Stehkragen-Shirt begeistert mit seinem Dessin-Mix mit Leo-Akzenten. 95% Viskose (ECOVERO), 5% Elasthan. Maschinenwäsche.

Länge ca. 62 cm

grau-graphit-gemustert **274.814.019**
Gr. 36, 38, 40 42, 44, 46 48, 50, 52
€ **29.99** **35.99** **39.99**

3 Die Lederimitat-Blusenjacke ist mit ihrer Oversize-Form der Hingucker schlechthin! Innen weich angeraut. Mit Umlegekragen, überschnittenen Schultern und durchgehender Druckknopfleiste. 2 Brusttaschen mit Patte und Druckknopf. Lange Ärmel mit Knopfmanschetten. Abgerundeter Saum, hinten modisch länger. 95% Polyester, 5% Elasthan. Maschinenwäsche.

Länge ca. 72 cm

cognac **274.734.027**
Gr. 36, 38, 40 42, 44, 46 48, 50, 52
€ **59.99** **67.99** **74.99**

4 Der Wollmix-Pullover aus kuschelweichem Strick überzeugt mit seinem modernen Oversize-Style und den Zierknöpfen entlang der ¾-Fledermaus-Ärmel mit Umschlag. Der Saum ist hinten vorteilhaft länger. Mit Seitenschlitzen. 50% Wolle, 50% Polyacryl. Maschinenwäsche.

Länge ca. 70 cm

sand **274.643.019**
Gr. 36, 38, 40 42, 44, 46 48, 50, 52
€ **69.99** **78.99** **86.99**

5 Für echte Wow-Effekte: schmal geschnittener **Woll-Mix-Strickrock** in hochwertigem, softweichem Garnmix. Bequem durch den Rundum-Dehnbund. Blickfangstark durch die seitliche Zierknopf-Blende, die in einem Gehschlitz endet. Aufwendig in Form gestrickt. 50% Wolle, 50% Polyacryl. Maschinenwäsche.

Länge ca. 76 cm

sand **274.665.019**
Gr. 36, 38, 40 42, 44, 46 48, 50, 52
€ **69.99** **78.99** **86.99**

6 Stiefelette Made in Spain. Aus hochwertigem Rind-Nappaleder und Textil. Mit seitlichem Reißverschluss. Laufsohlenstärke 20 mm. Blockabsatz, Höhe ca. 35 mm.

creme **342.346.026**
Gr. 35, 36, 37, 38, 39, 40, 41, 42 **€ 149.-**

QUALITÄT
vom Feinsten

4 Wollmix-Pullover ab

69.99

*Kuschelig weich und
wunderbar wärmend dank
hohem Woll-Anteil.*

- einzeln getragen oder kombiniert ein toller Blickfang
- dekorative Zierknöpfe

QUALITÄT
vom Feinsten

5 Woll-Mix-Strickrock ab

69.99

*Hochwertiger, softweicher
Garnmix mit hohem,
wärmendem Woll-Anteil.*

- formbeständig
- bequemer Schlupfbund

6 Stiefelette

149.-

- Made in Spain
- aus Rind-Nappaleder



ZEIT FÜR BESONDERES

1 Steppmantel ab

139.-

danach ab 199.-

% REDUZIERT*

2 Jacquard-Pullover ab 49.⁹⁹

- weiche Viskose-Mischung
- halsschmeichelnder Kragen



2 khaki-ecru-gemustert



- aktuelle Two-tone-Optik
- wärmender Strickeinsatz
- daunenähnliche Wattierung

4 beige



1 Ein absolutes Must-have bei frostigen Temperaturen! Dieser **Steppmantel** in leichtem Oversized-Style hüllt Sie wunderbar wärmend ein. Die stylische 2-in-1-Optik kommt durch den Strickwesten-Einsatz mit hohem, schützendem Stehkragen und Reißverschluss zustande. Der Mantel schimmert edel und hat eine Kapuze mit kunstvollem, abnehmbarem Pelzimitat. Geschlossen wird er mit einer durchgehenden Druckknopfleiste. Auf Tailenhöhe ist er innen mit verdecktem Tunnelzug individuell in der Weite zu regulieren. Seitliche Reißverschluss-Taschen. Eine Innentasche. Die gerippten Ärmelbündchen dienen dem Windschutz. Seitenschlitze mit Reißverschluss am Saum sorgen für Bewegungsfreiheit. 100% Polyamid. Futter: 100% Polyester. Maschinenwäsche.

Länge ca. 96 cm

khaki

275.352.010

Gr. 36, 38, 40 42, 44, 46 48, 50, 52
€ 199.- 219.- 239.-
€ 139.- 154.- 169.-

2 Sportive Lässigkeit strahlt der **Jacquard-Pullover** durch den legeren Schnitt und das grafische Dessin aus. Rückenteil einfarbig. Mit formstabilem Stehkragen. Lange Fledermaus-Ärmel und Saum mit schmalen Ribbündchen. Mit Viskose in ECOVERO-Qualität von Lenzing. 50% Viskose (ECOVERO), 28% Polyester, 22% Polyamid. Maschinenwäsche.

Länge ca. 62 cm

khaki-ecru-gemustert

288.444.017

beige-ecru-gemustert **288.455.025**
Gr. 36, 38, 40 42, 44, 46 48, 50, 52
€ 49.99 56.99 62.99

3 Effektvolles Spiel der Kontraste! **Long-pullover** in grafischem Jacquard-Muster. Der Stehkragen, sowie die Abschlüsse an den langen Ärmeln und am Saum mit Seitenschlitzen sind gerippt. 50% Viskose (ECOVERO), 25% Polyamid, 25% Polyester. Maschinenwäsche.

Länge ca. 74 cm

sand-schwarz-gemustert

279.921.018

Gr. 36, 38, 40 42, 44, 46 48, 50, 52
€ 49.99 56.99 62.99
Gr. 54 **68.99**

4 Macht eine tolle Figur: Die **Bauchweg-Hose** mit sanft formendem Miedereinsatz in Techno-Stretch-Qualität und schlank machender Passe sorgt für einen flachen Bauch und einen tollen Push-up-Effekt am Po. Formbund mit Knopf mit Reißverschluss sowie Gürtelschlaufen. Die beiden seitlichen Taschen mit Reißverschluss wirken auch durch die Ziernähte optisch streckend. 2 aufgesetzte Gesäßtaschen. Am Saum mit Reißverschluss. Fußweite ca. 36 cm. Ohne Gürtel. 48% Baumwolle, 45% Polyester, 7% Elasthan. Futter: 85% Polyamid, 15% Elasthan. Maschinenwäsche.

Normalgröße, Innenbeinlänge ca. 81 cm

beige **275.307.021** khaki **275.318.017**
Gr. 36, 38, 40 42, 44, 46 48, 50, 52
€ 89.99 99.99 110.-

Kurzgröße, Innenbeinlänge ca. 76 cm

beige **275.329.021** khaki **275.330.017**
Gr. 18, 19, 20 21, 22, 23 24, 25, 26
€ 89.99 99.99 110.-

5 **Sneaker** Made in Spain. Sportlicher Alltagsbegleiter aus hochwertigem Rind-Nappaleder und Textil. Mit trendigem Animal-Print und angesagter Profisohle. Futter Textil, Innensohle Leder.

khaki-oliv-gemustert **342.368.020**

Gr. 36, 37, 38, 39, 40, 41, 42 € 119.-

***Zeitlich begrenzt –
Näheres am Kataloganfang!**

3 Longpullover ab

49.⁹⁹

- mit 50% Viskose (ECOVERO)
- hochwertiger Jacquard-Strick



4 khaki



ANGEBOT
vom Feinsten

4 Bauchweg-Hose ab

89.⁹⁹

- gewebte Qualität
- Miedereinsatz vorne mit figurformendem Shaping-Effekt
- super bequeme Stretch-Qualität

K
Kurze
Größen

5 Sneaker
119.-

- Materialmix aus Leder und Synthetik

Form: Hamburg

- komfortable Leibhöhe
- normaler Oberschenkel
- schmale Fußweite

GLÄNZENDE
AUSSICHTEN FÜR
COOLE DESSINS!

QUALITÄT
vom Feinsten
69.99

- 1 Merino-Mix-Pullover ab
- mit dekorativen Ziersteinchen



- 2 Kapuzen-Pullover ab **69.99**
- mit Ziersteinchen
 - modische Kapuze



3 Steppweste ab

89.99

- leichte Ganzjahres-Qualität
- daunenähnliche Wattierung
- streckende seitliche Einsätze
- modischer Schnitt

5 Druck-Shirt

4 Hose ab

69.99

- inkl. Gürtel
- mit 33% Viskose
- gewebte Qualität
- elastische Qualität

Form: Hamburg

- komfortable Leibhöhe
- normaler Oberschenkel
- schmale Fußweite



At least 50% GRS
recycled polyester
certified by CU 1105712



1 Feine Qualität trifft absoluten Style: figurumspielender **Merino-Mix-Pullover** mit weichem, wärmendem Schurwoll-Anteil. Das tolle Jacquard-Muster ist im Vorderteil mit funkelnden Ziersteinchen besetzt – das sorgt für die trendstarke Optik. Mit langen Ärmeln. 70% Polyacryl, 30% Schurwolle. Maschinenwäsche.

Länge ca. 66 cm
burgund-graphit-gemustert **275.227.015**
Gr. 36, 38, 40 42, 44, 46 48, 50, 52
€ **69.99** **78.99** **86.99**

2 Lässigkeit trifft Fashion: figurumspielender **Kapuzen-Pullover** mit weicher Viskose in ECOVERO-Qualität von Lenzing. Mit Tunnelzug und Bindeband. Die langen Raglanärmel sind mit funkelnden Glitzersteinchen verziert. Zum tollen Detail wird die Tasche, die mit einem Zierband und funkelnden Steinchen besetzt ist. 70% Viskose (ECOVERO), 27% Polyester, 3% Elasthan. Maschinenwäsche.

Länge ca. 66 cm
graphit-ecru-gemustert **275.238.010**
Gr. 36, 38, 40 42, 44, 46 48, 50, 52
€ **69.99** **78.99** **86.99**

3 Trend-Begleiter für jede Jahreszeit: topaktuelle **Steppweste**. Besonders: der Saum in 2-in-1-Optik. Mit Seitenschlitzen und Tunnelzug. Stehkragen mit Tunnelzug und Kontrast-Bindeband, Reißverschluss, Innentasche und praktische Reißverschluss-Taschen. Die Jersey-Einsätze seitlich strecken optisch. 55% Polyester, 45% Polyamid. Futter & Paspelierung: 100% Polyamid. Einsatz: 65% Viskose, 29% Polyamid, 6% Elasthan. Maschinenwäsche.

Länge ca. 66 cm
burgund-graphit **275.250.013**
Gr. 36, 38, 40 42, 44, 46 48, 50, 52
€ **89.99** **99.99** **110.-**

4 Die Bügelfalten sorgen bei dieser schicken **Hose** mit recyceltem Polyester für den gepflegten Look. Der Gürtel mit schöner Schnalle ist beim Kauf inklusive. Weitere Details: verdeckter Reißverschluss, 2 Taschen vorne, fixierte Umschläge an den Beinabschlüssen. Fußweite ca. 36 cm. Mit Gürtel. 63% Polyester, 33% Viskose, 4% Elasthan. Maschinenwäsche.

Innenbeinlänge ca. 74 cm
burgund **275.216.020**
Gr. 36, 38, 40 42, 44, 46 48, 50, 52
€ **69.99** **78.99** **86.99**

5 Hautsympathische Baumwoll-Qualität und silberfarbiger Druck – dieses figurumspielende **Druck-Shirt** ist richtig stylisch und ein echtes Lieblingsstück. Die langen Ärmel enden mit gestreiften Ripp-Bündchen. 50% Baumwolle, 50% Polyester. Maschinenwäsche.

Länge ca. 66 cm
burgund-ecru-gemustert **275.249.020**
Gr. 36, 38, 40 42, 44, 46 48, 50, 52
€ **39.99** **44.99** **49.99**

6 Für Büro, Event oder Freizeit – dieser gewebte **Blazer** mit recyceltem Polyester ist ein echter Allrounder! Der längere Reverskragen streckt optisch. Mit einem Knopf zu schließen. Figurformende Nähte im Vorder- und Rückenteil sorgen für den tollen Sitz. Die Pattentaschen mit abgerundeten Kanten sind mit kleinen Reißverschlüssen verziert. 63% Polyester, 33% Viskose, 4% Elasthan. Futter: 100% Polyester. Maschinenwäsche.

Länge ca. 66 cm
burgund **275.205.020**
Gr. 36, 38, 40 42, 44, 46 48, 50, 52
€ **89.99** **99.99** **110.-**

7 **Sneaker** Aus softem Rind-Nappaleder. Mit bequemem Einstieg dank elastischer Schnürsenkel. Wechselfußbett. Futter Textil, Innensohle Leder.

burgund **339.422.057**
Gr. 36, 37, 38, 39, 40, 41 **€ 79.99**

6 Blazer ab

89.99

- mit 33% Viskose
- elastische Qualität
- auf 1 Knopf zu schließen
- Zierreißverschlüsse



5 Druck-Shirt

4 Hose

ANGEBOT
vom Feinsten

5 Druck-Shirt ab

39.99

- bequeme Ribpbündchen an den Ärmeln



4 Hose



SCHICK & LÄSSIG:
DIESER MIX IST
TOPAKTUELL!

7 Sneaker
79.99

- aus Rind-Nappaleder



Andrea Conti
SHOES

1 Jacke 149.-

- mit haarigem Flauschgarn
- modische Rippeinsätze an den Ärmeln



WÄRMEND



2 Hose ab 59.99

- Leder-Optik
- schmale Schnittführung
- optisch schlankere Beine



K
Kurze Größen

*Zeitlich begrenzt – Näheres am Kataloganfang!

ZEIT FÜR
BESONDERES

3 Pullover
29.99
danach 59.99

% REDUZIERT*

- aktuelles Strickmuster

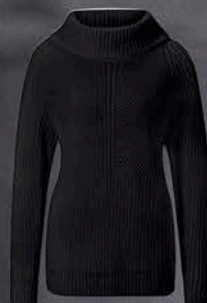

1 Jacke Mit kuscheligem Flauschgarn. Stehkragen und Abschlüsse gerippt. Stulpen am Langarm. 2 seitliche Taschen. 100% Polyester. Futter: 100% Acetat. Bündchen und Kragen: 100% Polyacryl. Maschinenwäsche.

Länge ca. 70 cm

ecru

800.768.028

34, 36, 38, 40, 42,
Gr. 44, 46, 48, 50

€ 149.-

2 Modische Leder-Optik: Hose in beschichteter Qualität. 4-Pocket-Form. Gürtelschlaufen. Fußweite ca. 34 cm. Ohne Gürtel. 77% Viskose, 20% Polyamid, 3% Elasthan. Maschinenwäsche.

Normalgröße, Innenbeinlänge ca. 77 cm

anthrazit

239.508.001

Gr. 36, 38, 40 42, 44, 46 48, 50, 52

€ 59.99 67.99 74.99

Kurzgröße, Innenbeinlänge ca. 72 cm

anthrazit

239.525.003

Gr. 18, 19, 20 21, 22, 23 24, 25, 26

€ 59.99 67.99 74.99

3 Pullover Kuschelweich mit wärmendem Rollkragen und aufwendigem Strickmuster. Langarm. 100% Polyacryl. Maschinenwäsche.

Länge ca. 70 cm

schwarz

372.605.030

beige-champagner-meliert

752.366.036

34, 36, 38, 40, 42,

Gr. 44, 46, 48, 50 € 59.99 € 29.99

4 Pullover mit herrlich weichem Tragegefühl aus formstabilem Jacquard-Strick. Die Kontrastfarbe kommt am halsfernen Rollkragen mit Bindeband und im großzügigen Karo-Dessin ausdrucksvoll zur Geltung. 50% Baumwolle, 50% Polyacryl. Maschinenwäsche.

Länge ca. 62 cm

champagner-cognac

781.783.025

Gr. 36, 38, 40 42, 44, 46 48, 50, 52

€ 59.99 67.99 74.99

5 Perfekt für den Lagen-Look! Der Clou bei dieser **Strickweste** ist die angesagte Giletform mit V-Ausschnitt, Knopfleiste und kleinem V am Saum. Gerippter Grobstrick in Patent-Optik. OCS-zertifiziertes Produkt. 100% Baumwolle. Maschinenwäsche.

Länge ca. 62 cm

camel **283.269.014** schwarz **283.270.014**

Gr. 36, 38, 40 42, 44, 46 48, 50, 52 54

€ 39.99 44.99 49.99 54.99

6 Diese Fleece-Jacke ist ein optimaler Trend-Begleiter für kalte Tage. Außergewöhnlich schön sind die seitlichen, dekorativen Reißverschlüsse mit Einsätzen im attraktiven Mix aus Web- und Fleece-Qualität – so wird die Figur optisch gestreckt. Durch den Tunnelzug auf Höhe der Taille lässt sich die Weite individuell regulieren. Mit variablem Stehkragen samt Tunnelzug, kontrastfarbigem Reißverschluss und zwei Reißverschluss-Taschen seitlich. 100% Polyester. Maschinenwäsche.

Länge ca. 74 cm

camel

427.813.040

Gr. 36, 38, 40 42, 44, 46 48, 50, 52

€ 59.99 67.99 74.99

7 Das grafische Dessin dieser Druckbluse setzt sich aus großen Buchstaben zusammen. Rundhals-Ausschnitt mit kleinem V und kurzer Knopfleiste. Die langen Ärmel mit Knopfmanschette können lässig auf ¾-Länge gekrempelt werden. Weite gebende Falte unterhalb der Rückenpasse. Abgerundeter Saum. 100% Viskose (ECO-VERO). Maschinenwäsche.

Länge ca. 68 cm

camel-schwarz

277.914.017

Gr. 36, 38, 40 42, 44, 46 48, 50, 52 54

€ 29.99 35.99 39.99 44.99

4 Pullover ab
59.99

- halsferner
Rollkragen



5 Strickweste
ab **39.99**

- OCS-zertifiziertes
Produkt
- in angesagtem
Grobstrick



5 schwarz



6 Fleece-Jacke ab

59.99

- weiche Fleece-Qualität
- trendiger Materialmix
- schmeichelnde Longform
- optisch streckende Details



7 Druckbluse
ab **29.99**



- aus Viskose (ECOVERO)
- Langarm zum Krempeln
mit Fixierung

BÜHNE FREI FÜR
BRAUNTÖNE &
GRAFIK-DESSINS!

ANGEBOT vom Feinsten

3 Pullover ab

29.99

- mit 50% Viskose (Ecovero)
- Oversize-Schnitt

4 Hose ab

49.99

- weiter Marlene-Stil
- mit recyceltem Polyester



1 Pullover
ab 59.99

- mit 60% Viskose
- mit silberfarbigem Druck

2 Pullover
ab 49.99

- mit 55% Baumwolle
- edler Jacquard-Strick

1 Der Hingucker bei diesem **Pullover** sind die schräg verlaufenden Druckmuster mit silberfarbenen Akzenten im Vorderteil. In kaschierender A-Linie mit modisch halsfermem Rollkragen. In geschmeidig weichem Materialmix und hochwertig passformgerechter Verarbeitung. 60% Viskose, 40% Baumwolle. Maschinenwäsche.

Länge ca. 70 cm

schwarz-weiß-gemustert			844.668.025
Gr. 36, 38, 40	42, 44, 46	48, 50, 52	
€ 59.99	67.99	74.99	

2 Stilvoller **Pullover** mit aufwändigem Jacquard-Strickmuster vorne und hinten. Die Kontrastfarbe wiederholt sich an den elegant geschlitzten Ärmeln. Rundhals-Ausschnitt mit schmaler Rollkante. Aus weicher und trageangenehmer Baumwoll-Viskose-Mischung. 55% Baumwolle, 45% Viskose. Maschinenwäsche.

Länge ca. 62 cm

schwarz-weiß			779.980.062
Gr. 36, 38, 40	42, 44, 46	48, 50, 52	
€ 49.99	56.99	62.99	

3 Angenehm weicher **Pullover** in topaktueller Oversize-Form. Gerippte Abschlüsse am Rundhals-Ausschnitt und an den langen Ärmeln. 50% Viskose, 28% Polyester, 22% Polyamid. Maschinenwäsche.

Länge ca. 62 cm

aquapetrol			296.013.027
Gr. 36, 38, 40	42, 44, 46	48, 50, 52	
€ 29.99	35.99	39.99	

4 Die **Hose** in modisch weiter Marlene-Form ist ein attraktiver Begleiter für viele Looks. Mit rückwärtigem Dehnbund, Gürtelschlaufen sowie Knopf- und Reißverschluss vorne. 2 Taschen vorne und 2 Leistentaschen hinten. Mit recyceltem Polyester. Fußweite ca. 60 cm. Ohne Gürtel. 77% Polyester, 20% Viskose, 3% Elasthan. Maschinenwäsche.

Normalgröße, Innenbeinlänge ca. 77 cm

champagner			295.983.026
Gr. 36, 38, 40	42, 44, 46	48, 50, 52	
€ 49.99	56.99	62.99	

Kurzgröße, Innenbeinlänge ca. 72 cm

champagner			295.993.026
Gr. 18, 19, 20	21, 22, 23	24, 25, 26	
€ 49.99	56.99	62.99	

5 Wie Sie sie auch drehen und wenden, die **Wendjacke** mit einer bedruckten und einer einfarbigen Seite ist immer ein modischer Begleiter für kalte Wintertage. Wärmend wattiert und gesteppt. Der wärmende Stehkragen ist zum Umlegekragen variierbar. Mit Reißverschluss, formgebenden Nähten und Leistentaschen. 100% Polyester. Futter: 100% Polyester. Maschinenwäsche.

Länge ca. 66 cm

schwarz-weiß-bedruckt			296.045.017
Gr. 36, 38, 40	42, 44, 46	48, 50, 52	
€ 99.99	112.-	123.-	

6 Ganz schön lässig und dazu noch total angesagt: elastische, trageangenehme **Bluse** mit Kapuze samt Bindebändern. Die Details: durchgehende Knopfleiste, lange Ärmel mit geschlitzten Manschetten, leicht abgerundeter, hinten verlängerter Saum. Durch die Kellerfalte im Rückenteil fällt sie sehr schön. Unterstützt die Initiative Cotton made in Africa. 97% Baumwolle, 3% Elasthan. Besatz: 95% Baumwolle, 5% Elasthan. Maschinenwäsche.

Länge ca. 68 cm

ecru			795.272.051
Gr. 36, 38, 40	42, 44, 46	48, 50, 52	
€ 49.99	56.99	62.99	

7 Absolutes Must-have! Die **Jacquard-Strickjacke** fasziniert durch die weiche Viskose-Mischung, durch das effektvolle Muster in Kombination mit Blockstreifen und die lange Form. Mit Kapuze und durchgehendem 2-Wege-Reißverschluss. Der Saum kann mit Tunnelzug und Kordelzug individuell in der Weite reguliert werden. 45% Viskose, 35% Polyamid, 20% Polyester. Maschinenwäsche.

Länge ca. 82 cm

graphit-hellgrau-gemustert			776.813.049
Gr. 36, 38, 40	42, 44, 46	48, 50, 52	
€ 79.99	89.99	98.99	
€ 54.99	61.99	67.99	

ANGEBOT
vom Feinsten

5 Wendejacke ab

99.99

- wärmender Stehkragen
- Innenseite in Kontrastfarbe
- optisch streckende Teilungsnähte



WÄRMEND



6 Bluse
ab 49.99

- Baumwoll-Qualität
- mit Kapuze

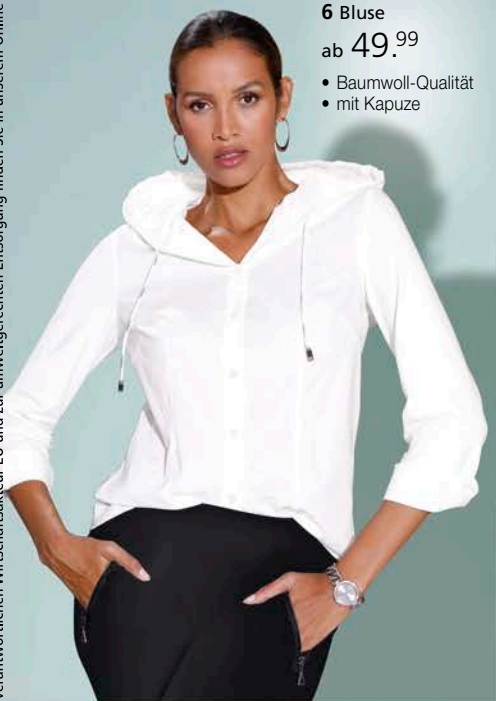

5 Wendejacke



ZEIT FÜR
BESONDERES

7 Jacquard-Strickjacke ab

54.99

danach ab 79.99

% REDUZIERT*

- weiche Viskose-Mischung
- komfortable, längere Form
- modische Kapuze

*Zeitlich begrenzt –
Näheres am Kataloganfang!

TRENDSTARKE
MUSTER MIT BLICK-
FANG-GARANTIE!

2 Pullover

49.99

- effektvolle Strickstruktur
- kuschelig weich und wärmend

1 Druck-Shirt

49.99

3 Shirt

34.99

- mit Blüten-Applikationen
- Baumwoll-Qualität



FASHION4ME

TRENDSTARK, LÄSSIG & MIT DEM GEWISSEN ETWAS:
DIESE LOOKS PASSEN PERFEKT ZU MIR.

1 Druck-Shirt Aus hochwertiger Qualität mit aktuellem Blumen-Print. Figurumspielend, mit Rundhalsausschnitt und $\frac{3}{4}$ -Fleddermäusärmel. 48% Baumwolle, 48% Modal, 4% Elasthan. Maschinenwäsche.

Länge ca. 66 cm

softrose **832.410.097**

Gr. 34, 36, 38, 40, 42, 44, 46, 48 **€ 49.99**

2 Pullover Kuschelig weich, mit effektivem Strukturstrick allover. Mit Stehkragen. Langarm mit Rippenbündchen. 57% Polyacryl, 22% Polyester, 11% Wolle, 10% Viskose. Maschinenwäsche.

Länge ca. 62 cm

sand-champagner-meliert **828.224.041**

ocker-meliert **828.235.049**

Gr. 34, 36, 38, 40, 42, 44, 46, 48, 50 **€ 49.99**

3 Shirt Mit verspielten Blüten-Applikationen. Rundhals-Ausschnitt, $\frac{3}{4}$ -Arm. GOTS-zertifiziert. 95% Baumwolle, 5% Elasthan. Maschinenwäsche.

Länge ca. 66 cm

ecru **275.544.031**

Gr. 34, 36, 38, 40, 42, 44, 46, 48, 50 **€ 34.99**

4 Das florale Muster, die innen weich und wärmend angeraute Qualität sowie die aktuelle Form machen das kuschelige **Sweat-shirt** zum Mode-Liebling. Halsferner, überlappender Rollkragen mit Bindeband. 2 praktische Taschen vorne. OCS-zertifiziertes Produkt. Ocker-ecru: 100% Baumwolle. Grau-graphit: 88% Baumwolle, 12% Polyester, Rauchblau-bleu: 60% Baumwolle, 40% Polyester. Maschinenwäsche.

Länge ca. 66 cm

grau-graphit-bedruckt **307.470.014**

ocker-ecru-bedruckt **307.469.012**

rauchblau-bleu-bedruckt **307.458.013**

Gr. 36, 38, 40 42, 44, 46 48, 50, 52

€ 39.99 44.99 49.99

€ **27.99 32.99 36.99**

Gr. 54 54.99 **39.99**

ZEIT FÜR
BESONDERES

4 Sweatshirt ab

27.99

danach ab 39.99

% REDUZIERT*

- Baumwoll-Qualität
- innen weich angeraut
- 2 Taschen vorne
- halsferner Rollkragen mit Bindeband



*Zeitlich begrenzt –
Näheres am Kataloganfang!



1 Strickjacke ab

49.99

- mit Kapuze
- mit Seitenschlitzen
- mit 50% Viskose (Ecovero)

ROT-WEISS-
SCHWARZ: UNSER
KOMBISTARKES
POWER-TRIO!

3 Shirttunika



3 Shirttunika ab

29.99



2 Jeans

1 Die lange **Strickjacke** fällt schön lässig. Schmeichelnd offene Form mit Kapuze. Dekorative Rollbündchen an den Ärmeln und an den aufgesetzten Taschen, Seitenschlitze. 50% Viskose (Ecovero), 25% Polyamid, 25% Polyester. Maschinenwäsche.

Länge ca. 96 cm

rot 290.275.026

Gr. 36, 38, 40 42, 44, 46 48, 50, 52 54

€ 49.99 56.99 62.99 68.99

2 Sie gehört in jeden Kleiderschrank: **Jeans** in trendig-lockerer Passform. Mit Rundum-Dehnbund für das Plus an Komfort. Vorne und hinten mit aufgesetzten Taschen mit abgerundeten Kanten. Der breite Aufschlag sorgt für einen modernen Look. Unterstützt die Initiative Cotton made in Africa. Fußweite ca. 50 cm. 96% Baumwolle, 4% Elasthan. Maschinenwäsche.

Innenbeinlänge ca. 79 cm

schwarz 290.344.028

rot 290.355.026

Gr. 36, 38, 40 42, 44, 46 48, 50, 52 54

€ 49.99 56.99 62.99 68.99

2 Jeans ab

49.99

- bequemer Rundum-Dehnbund
- Baumwoll-Qualität
- lockere Passform
- komfortable Leibhöhe

Form: Oslo

- komfortable Leibhöhe
- bequemer Oberschenkel
- normale Fußweite



4 Jacquard-Pullover
49.99

- aufwendiges Jacquard-Muster
- kuschelweiche Wohlfühl-Qualität

5 Pullover
ab 39.⁹⁹



3 Die Shirttunika umspielt gekonnt die Figur. Rundhals-Ausschnitt mit offenem V und kurzer Knopfleiste. Raffung an der Schulterpasse. Die langen Ärmel können lässig gekrempelt werden. Mit leicht abgerundetem Saum hinten und Seitenschlitzen. Unterstützt die Initiative Cotton made in Africa. 95% Baumwolle, 5% Elasthan. Maschinenwäsche.

Länge ca. 70 cm
weiß **290.333.027**
Gr. 36, 38, 40 42, 44, 46 48, 50, 52 54
€ 29.99 35.99 39.99 44.99

4 Jacquard-Pullover Kuschelweich, mit floralem Dessin. Rundhals-Ausschnitt, Langarm. Schmale Rippenbündchen. 42% Polyacryl, 30% Polyester, 28% Polyamid. Maschinenwäsche.

Länge ca. 66 cm
champagner-steingrau-gemustert **275.680.012**
Gr. 34, 36, 38, 40, 42, 44, 46, 48, 50 € 49.99

5 Sportiver Trendsetter! Grob gestrickter **Pullover** mit halshohem Rollkragen in glattem Single-Jersey mit Tunnelzug und Bindeband. Komfortable Raglanärmel. Tunnelzug und Bindeband im Saum zur Weitenregulierung. Gerippte Abschlüsse. Sorgfältig passgenau gestrickt. 100% Baumwolle. Maschinenwäsche.

Länge ca. 62 cm
himbeerrot **543.087.054**
Gr. 36, 38, 40 42, 44, 46 48, 50, 52 54
€ 39.99 44.99 49.99 54.99

6 Modisch und kuschelig warm: Der winterlich wärmende **Mantel** umspielt die Figur perfekt. Wärmender Stehkragen und voluminöse Kapuze mit Tunnelzug und breitem Band. Der 2-Wege-Reißverschluss wird durch eine Knopfleiste verdeckt. Praktische Reißverschluss-Taschen. Ein dekoratives Details ist der 2-lagige Saum. Formgebende Teilungsnähte für eine optimale Passform. Aus recyceltem Polyester. 100% Polyester. Futter: 100% Polyester. Maschinenwäsche.

Normalgröße, Länge ca. 90 cm
rot **290.639.026**
Gr. 36, 38, 40 42, 44, 46 48, 50, 52 54
€ 124.- 138.- 150.- 164.-

Kurzgröße, Länge ca. 84 cm
rot **290.640.026**
Gr. 19, 20 21, 22, 23 24, 25
€ 124.- 138.- 150.-



6 Mantel ab

124.-

- wärmender Stehkragen
- mit Kapuze
- 2-in-1-Optik
- 2-Wege-Reißverschluss
- aus recyceltem Polyester





ZEIT FÜR
BESONDERES

1 Jeans ab
19.99
danach ab 39.99
% REDUZIERT*

- Baumwoll-Qualität
- schmaler Look durch gerade Schnittführung
- Sattel hinten für eine optimale Passform

K	EK	L
Kurze Größen	Extra Kurze Größen	Lange Größen

Form: New York

- leicht vertiefte Leibhöhe
- normaler Oberschenkel
- schmale Fußweite



2 Pullover ab
39.99

- mit 50% Baumwolle
- schmeicheln-der schräger Saum
- quer gerippt



3 Oversized
Shirt
49.99



1 Lässig-Liebling und Kombi-Künstler: Jeans in bewährter 5-Pocket-Form mit stiltypischen Nieten an den beiden Taschen und der kleinen Münztasche vorne sowie 2 Gesäßtaschen. Formbund mit Gürtelschlaufen und Knopf- und Reißverschluss vorne. Passformsattel hinten. Fußweite ca. 36 cm. 98% Baumwolle, 2% Elasthan. Farbe Blue-bleached & Blue-stone-washed: 81% Baumwolle, 17% Polyester, 2% Elasthan. Maschinenwäsche. Ohne Gürtel.

Normalgröße, Innenbeinlänge ca. 79 cm

marine	319.710.278	cognac	803.450.128
schwarz	590.951.422		
dunkelrot	803.449.127		
blue-bleached	319.663.341		
blue-stone-washed	319.679.323		

Gr. 36, 38, 40, 42, 44, 46, 48, 50, 52, 54

€ 39.99	44.99	49.99	54.99
€ 19.99	23.99	26.99	29.99

Kurzgröße, Innenbeinlänge ca. 74 cm

marine	319.792.324	cognac	803.472.129
schwarz	590.989.175		
dunkelrot	803.461.126		
blue-bleached	319.721.327		
blue-stone-washed	319.748.386		

Gr. 19, 20, 21, 22, 23, 24, 25

€ 39.99	44.99	49.99	
€ 19.99	23.99	26.99	

Langgröße, Innenbeinlänge ca. 84 cm

marine	591.074.336	cognac	815.201.123
schwarz	591.109.395		
dunkelrot	815.197.121		
blue-bleached	591.176.335		
blue-stone-washed	591.187.333		

Gr. 80, 84, 88, 92, 96

€ 39.99	44.99	49.99	
€ 19.99	23.99	26.99	

Extra Kurzgröße, Innenbeinlänge ca. 69 cm

blue-bleached	805.682.204
blue-stone-washed	805.693.148

Gr. 195, 205, 215, 225, 235, 245, 255

€ 39.99	44.99	49.99	
€ 19.99	23.99	26.99	

4 Pullover
49.99

- schmeicheln de Wellenab-schlüsse
- hautsym-pathische Baumwoll-Qualität



5 Pullover

59.⁹⁹

- kontrastfarbene Akzente
- dezentes Strukturmuster



Länge ca. 66 cm

ecru 728.865.066 schwarz 728.876.015

Gr. 36, 38, 40 42, 44, 46 48, 50, 52 54
€ 39.99 44.99 49.99 54.99

3 Oversized Shirt Lässig-sportiver Look. Aus fein fließendem Material. Figurumspielende Form. 95% Viskose, 5% Elasthan. Maschinenwäsche.

Länge ca. 74 cm

taupe 798.384.097 offwhite 798.394.076

Gr. 34, 36/38, 40/42, 44/46, 48/50 € 49.99

4 Pullover Weicher Grobstrick mit verspielten Rüschen. Mit Stehkragen, vorgelegter Schulternaht, langem Ballonärmel. Rippenbündchen. Unterstützt die Initiative Cotton made in Africa. 50% Baumwolle, 50% Polyacryl. Maschinenwäsche.

Länge ca. 58 cm

ecru 832.743.013

Gr. 34, 36, 38, 40, 42, 44, 46, 48, 50 € 49.99

5 Pullover Softer Baumwoll-Strick mit Kontrast-Stitchings und großzügigem Rundhals-Ausschnitt. Lässig überschnittene Schulter, Langarm. Unterstützt die Initiative Cotton made in Africa. 100% Baumwolle. Maschinenwäsche.

Länge ca. 62 cm

taupe 635.797.129

Gr. 34, 36, 38, 40, 42, 44, 46, 48, 50 € 59.99

6 Manchmal findet man auf Anhieb einen Traum-Begleiter wie diese **Leder-Jacke** in exklusiver, weicher Lamnappa-Qualität! Durch Reißverschluss abnehmbare Kapuze mit farblich passendem Pelz-Imitat-Futter. Tunnelzug mit Kordeln und Stoppern zur Weitenregulierung an der Kapuze und in der Taille. Formgebende Nähte. 2-Wege-Reißverschluss und praktische Reißverschluss-Taschen. Edel und wärmend ist auch die hochwertige Innenverarbeitung mit Rauten-Stepp-Futter. Ärmelmanschetten mit Druckknöpfen. Die antik silberfarbenen Metall-Accessoires und die Lederbändchen an den Reißverschlüssen machen den Look komplett. 100% Lamnappaleder. Futter: 100% Polyester. Pelz-Imitat: 100% Polyester. Lederspezialreinigung.

Länge ca. 82 cm

cognac 818.027.027

Gr. 36, 38, 40 42, 44, 46 48, 50, 52 54
€ 249.- 269.- 289.- 309.-

QUALITÄT
vom Feinsten

6 Leder-Jacke ab

249.-

*Glatt, dezent, glänzend und
wunderbar weich: so überzeugt
Nappaleder*

- abnehmbare Kapuze mit Pelz-Imitat-Besatz
- 2-Wege-Reißverschluss
- Tunnelzug in der Taille



MAINPOL





1 Fellimitat-Jacke ab

99.99

- trendige Optik
- kuschelig weich und warm
- mit Kapuze
- Gummizug an Ärmeln und Saum



1 Voll im Trend liegen Sie mit dieser kuschelig weichen **Fellimitat-Jacke** in modischer Form mit elastischem Gummizug an den langen Ärmeln und am Saum. Die Kapuze hält auch den Kopf schön warm und lässt sich dank Tunnelzug mit breitem, gestricktem Bindeband in der Weite regulieren. Mit praktischem 2-Wege-Reißverschluss. Lässig überschüttene Schultern. 2 seitliche Taschen und 1 Innentasche. Gewebtes Ton-in-Ton-Futter. 100% Polyester. Futter: 100% Polyester. Maschinenwäsche.

Länge ca. 70 cm

mauve	834.782.072
hellgrau	299.688.014
schlamm	834.771.073
dunkelblau	834.793.068

Gr. 36, 38, 40 42, 44, 46 48, 50, 52 54	
€ 99.99	112.- 123.- 134.-

2 Ein sehr gemütlicher und kuscheliger Weggefährte für die Herbst/Winter-Saison! Die **Jacke** kommt mit Kapuze, praktischer, durchgehender Druckknopfleiste und 2 Nahttaschen. Der große Schmuckknopf am Kragen, das Marken-Label am Ärmel und das Futter setzen kontrastfarbene Akzente. 75% Polyester, 25% Wolle. Futter: 100% Polyester. Reinigung.

Länge ca. 82 cm

hellgrau-meliert	709.442.054
Gr. 36, 38, 40 42, 44, 46 48, 50, 52	
€ 149.-	164.- 179.-

3 Der Hauptdarsteller neuer, sensationeller Looks: die **Jeans** in Trendfarbe und schmaler Form für optisch längere und schlankere Beine! Mit Gürtelschlaufen sowie Knopf- und Reißverschluss. 2 Taschen vorne und 2 Gesäßtaschen. Fußweite ca. 32 cm. Ohne Gürtel. 96% Baumwolle, 4% Elasthan. Maschinenwäsche.

LIEBLINGS JACKE

Einfach reinkuscheln und wohlfühlen: Die flauschig weiche Fellimitat-Jacke sorgt für Vorfreude auf den Herbst – einmal in allen Farben, bitte!

2 Jacke
ab 149.-

- winterwarme Qualität
- mit 25% Wolle
- reinschlüpfen und wohlfühlen

ISABELL SCHMITT
Collection



dunkelblau

schlamm

hellgrau



Normalgröße, Innenbeinlänge ca. 77 cm

rost 676.439.083
 Gr. 36, 38, 40 42, 44, 46 48, 50, 52
 € 39.99 44.99 49.99

Kurzgröße, Innenbeinlänge ca. 72 cm
 rost 676.449.069

Gr. 18, 19, 20 21, 22, 23 24, 25, 26
 € 39.99 44.99 49.99

4 Dürfen wir vorstellen? Die **Long-Strickjacke** im aufwendigen Zopfmuster ist ihr trendiger Begleiter für viele Gelegenheiten. Der wärmende Stehkragen mit Knopf und die Knopfleiste sind ebenso wie die Abschlüsse an den langen Ärmeln und am Saum mit abgerundeten Seitenschlitzen gerippt. 2 aufgesetzte Taschen. Unterstützt die Initiative Cotton made in Africa. 60% Baumwolle, 40% Polyacryl. Maschinenwäsche.

Länge ca. 76 cm

sand 299.452.015 mauve 299.430.015
 kalkmint 299.429.015
 rauchblau 299.441.015

Gr. 36, 38, 40 42, 44, 46 48, 50, 52
 € 59.99 67.99 74.99
 Gr. 54 81.99

5 Wie gut sich Rauten- und Zopf-Strickmuster verstehen beweist dieser **Stehkragen-Pullover** im Vorderteil und an den langen Ärmeln. Rückteil komplett im Rautenmuster. Dekorativer Rollsaum am gerippten Stehkragen, an den Ärmeln und am Saum. Unterstützt die Initiative Cotton made in Africa. 60% Baumwolle, 40% Polyacryl. Maschinenwäsche.

Länge ca. 62 cm

sand 299.372.015 mauve 299.350.014
 kalkmint 299.349.014
 rauchblau 299.361.015

Gr. 36, 38, 40 42, 44, 46 48, 50, 52
 € 39.99 44.99 49.99
 Gr. 54 54.99

3 Jeans

ab 39.⁹⁹

- schlanke Silhouette
- 4-Pocket-Form
- ton-in-ton-farbener Knopf- und Reißverschluss

K
 Kurze Größen

Form: New York

- leicht vertiefte Leilhöhe
- normaler Oberschenkel
- schmale Fußweite

ANGEBOT
 vom Feinsten

4 Long-Strickjacke ab

59.⁹⁹

- mit 60% Baumwolle
- modische Longform

sand

kalkmint

mauve

rauchblau

5 Stehkragen-Pullover

ab 39.⁹⁹

- mit 60% Baumwolle
- Muster-Mix

1 Hose ab

59.99

- Viskose-Qualität
- optimaler Tragekomfort dank Stretch
- innenliegender Dehnbund



SUPERSTRETCH

Form: Trento

- komfortable Leibhöhe
- schlanker Oberschenkel
- schmale Fußweite



2 Long-Strickjacke ab

59.99

- mit 50% Baumwolle
- aufwendiges Zopfmuster
- modische Länge



3 Pullover
49.99

- mit Kelchkragen
- aufwendiges Strickmuster



4 Jeans
ab 39.99



1 Optischer Schlankmacher! Bequeme **Hose** mit breitem Rundum-Dehnbund. Durch die Stretch-Qualität macht sie jede Bewegung mit. Fußweite ca. 36 cm. 72% Viskose, 25% Polyamid, 3% Elasthan. Maschinenwäsche.

Normalgröße, Innenbeinlänge ca. 77 cm

zimt	115.345.164	marine	775.731.399
sand	525.529.322	cognac	158.123.324
grafit	593.267.157	weinrot	775.720.189
taupe	112.909.329	schwarz	311.140.313
braun	120.924.286	royalblau	311.162.245
flieder	808.078.113	tannengrün	113.001.249
Gr.	36, 38, 40	42, 44, 46	48, 50, 52 54
€	59.99	67.99	74.99 81.99

Kurzgröße, Innenbeinlänge ca. 72 cm

zimt	115.367.332	marine	775.753.400
sand	525.535.255	cognac	158.134.308
grafit	593.256.195	weinrot	775.742.288
taupe	112.915.329	schwarz	311.173.415
braun	120.946.330	royalblau	311.184.274
flieder	808.089.113	tannengrün	113.023.203
Gr.	19, 20	21, 22, 23	24, 25
€	59.99	67.99	74.99

Extra Kurzgröße, Innenbeinlänge ca. 67 cm

zimt	445.833.291	marine	445.979.334
sand	445.935.318	cognac	445.894.300
grafit	445.941.299	weinrot	445.968.277
taupe	445.800.331	schwarz	445.902.344
braun	445.883.306	royalblau	445.924.283
flieder	808.090.101	tannengrün	445.822.272
Gr.	195, 205	215, 225, 235	245, 255
€	59.99	67.99	74.99

2 Wunderbar warme Long-Strickjacke mit aufwendigem Zopfmuster-Mix allover. Mit farbarmonischen Knöpfen am Stehkragen und an der Knopfleiste. Aufgesetzte Taschen mit geripptem Eingriff. Lange Ärmel mit elastischen Ribbündchen und gerippter Saum. Unterstützt die Initiative Cotton made in Africa. 50% Baumwolle, 50% Polyacryl. Maschinenwäsche.

Länge ca. 82 cm

petrol	313.439.011	marine	313.440.012
rosenholz	313.451.012		
Gr.	36, 38, 40	42, 44, 46	48, 50, 52 54
€	59.99	67.99	74.99 81.99

3 Pullover Schön weich und wärmend, im effektvollen Strickmix, teils links gestrickt. Mit Stehkragen, langem Raglanärmel und Rippenbündchen. 60% Polyester, 30% Polyamid, 10% Wolle. Maschinenwäsche.

QUALITÄT
vom Feinsten
49.99

5 Long-Strickjacke
ab

- Ganzjahres-
Qualität



Länge ca. 58 cm

bleu **314.307.008**

Gr. 34, 36, 38, 40, 42, 44, 46, 48, 50 **€ 49.99**

4 Stretchbequeme **Jeans** in lässiger, leicht ausgestellter Bootcut-Form mit etwas längerem Bein. Mit Formbund sowie Knopf- und Reißverschluss vorne. Ein Hingucker sind die Metall-Zierknöpfe an den schrägen Taschen vorne. Passformsattel und aufgesetzte Taschen hinten. Kontrastnähte komplettieren den Look. Unterstützt die Initiative Cotton made in Africa. Fußweite ca. 48 cm. Ohne Gürtel. Dark blue: 81% Baumwolle, 17% Polyester, 2% Elasthan. Ecrú: 98% Baumwolle, 2% Elasthan. Maschinenwäsche.

Normalgröße, Innenbeinlänge ca. 81 cm

dark blue **431.854.029**

ecru **686.356.073**

Gr. 36, 38, 40 42, 44, 46 48, 50, 52 54
€ 39.99 44.99 49.99 54.99

Kurzgröße, Innenbeinlänge ca. 76 cm

ecru **686.367.073**

dark blue **431.923.029**

Gr. 19, 20 21, 22, 23 24, 25
€ 39.99 44.99 49.99

5 Aus edler Pima-Baumwolle gefertigt: modisch verschlusslose **Long-Strickjacke** mit streckendem Schalkragen. Blickfang sind die Abschlüsse aus dekorativem Perlfang-Strickmuster. 2 Taschen vorne. Aufwändig in Form gestrickt. 100% Baumwolle. Maschinenwäsche.

Länge ca. 76 cm

erika **123.242.063** marine **123.253.138**

wintertürkis **123.264.102**

Gr. 36, 38, 40 42, 44, 46 48, 50, 52 54
€ 49.99 56.99 62.99 68.99

6 Hochwertig in Form gestrickter **Pullover** aus reiner Pima-Baumwolle. Die Biesen im Vorderteil wirken optisch streckend. Mit V-Ausschnitt, gerippten Abschlüssen und Seitenschlitzen. 100% Baumwolle. Maschinenwäsche.

Länge ca. 66 cm

erika **682.153.098** marine **682.164.110**

taupe **204.581.103** eisblau **204.600.067**

wintertürkis **682.179.090**

Gr. 36, 38, 40 42, 44, 46 48, 50, 52 54

€ 39.99 44.99 49.99 54.99

€ 27.99 32.99 36.99 39.99

ZEIT FÜR
BESONDERES

6 Pullover ab

27.99

danach ab 39.99

% REDUZIERT*

- 100% Pima-Baumwolle
- mit Seitenschlitzen
- Ganzjahres-Qualität



*Zeitlich begrenzt –
Näheres am Kataloganfang!



QUALITÄT
vom Feinsten

1 Jeans ab
49.99

*In besonders weicher
und bequemer
Stretch-Qualität*

- 5-Pocket-Form
- optimaler Tragekomfort dank Stretch

K
Kurze
Größen

3 Pullover
ab **29.99**

- reine Baumwolle
- etwas längerer Halbarm



4 Strickjacke
ab **69.99**

- mit 50% Baumwolle
- mit aufwendigem Einstrickmuster
- schmeichelnde Longform
- Raglan-Ärmel



2 Pullover ab

34.99

- Feinstrick
- Falten am Ärmelansatz



1 Jeans in klassischer 5-Pocket-Form mit trendstarken, weiten Beinen. Passgenau durch den Formbund mit Gürtelschlaufen und den Sattel hinten. Vorne mit Knopf- und Reißverschluss. Mit jeantypischen Nähten und modisch breitem Saum. Bequeme, weiche Stretch-Qualität. Fußweite ca. 50 cm. Ohne Gürtel. 82% Baumwolle, 16% Polyester, 2% Elasthan. Maschinenwäsche.

Normalgröße, Innenbeinlänge ca. 79 cm

dark blue	437.932.142
blue stone	437.942.133
stone-grey-denim	437.954.138
schwarz	816.612.105

Gr. 36, 38, 40	42, 44, 46	48, 50, 52	54
€ 49.99	56.99	62.99	68.99

Kurzgröße, Innenbeinlänge ca. 74 cm

dark blue	437.975.143
blue stone	437.986.048
stone-grey-denim	437.996.135
schwarz	816.623.105

Gr. 19, 20	21, 22, 23	24, 25
€ 49.99	56.99	62.99

2 Der Pullover in geschmeidigem Feinstrick ist dank der hautsympathischen Baumwoll-Qualität ein toller Kombipartner für das ganze Jahr. Sorgfältig in Form gestrickt. Mit dezentem U-Boot-Ausschnitt und trendigen Falten am Ärmelansatz. Hohe Rippbündchen an den langen Ärmeln. Gerippter Saum. 100% Baumwolle. Maschinenwäsche.

Länge ca. 62 cm

salbei	155.651.046		
Gr. 36, 38, 40	42, 44, 46	48, 50, 52	54
€ 34.99	39.99	44.99	49.99

3 Zu jeder Jahreszeit und vielen Anlässen – dieser ebenso kombistärke wie trageangenehme **Pullover** ist immer eine gute Wahl. Sorgfältig in Form gestrickt und hochwertig verarbeitet mit doppelt gelegten, glatten Abschlüssen am schmeichelnden Stehkragen, am kaschierenden Halbarm und am Saum. 100% Baumwolle. Maschinenwäsche.

Länge ca. 62 cm

ecru	866.547.184	steingrau	866.558.088
Gr. 36, 38, 40	42, 44, 46	48, 50, 52	54
€ 29.99	35.99	39.99	44.99

blue stone

schwarz

stone-grey-denim

BEQUEME
BEGLEITER MACHEN
DEN ALLTAG NOCH
SCHÖNER!

**6 Pullover**ab 29.⁹⁹

- mit Kelchkragen
- angenehm weicher Griff

5 Pulloverab 39.⁹⁹

- reine Baumwolle
- hochwertiger Jacquard-Strick



4 Diese Strickjacke in schmeichelnder Longform hat mit ihrer Fülle an modischen Details das Potenzial zum Lieblingsstück! Effektvoller Mix aus Zopf- und Linksstrickmuster rundum. Den wärmenden, auf 2 Knöpfe zu schließen den Stehkragen schmückt ebenso wie die aufgesetzten Taschen und die Abschlüsse der langen Ärmel ein dekoratives Zick-Zack-Muster. Mit Raglan-Ärmeln und quer gerippter, nach unten hin offener Knopfleiste. Sorgfältig in Form gestrickt. Unterstützt die Initiative Cotton made in Africa. 50% Baumwolle, 50% Polyacryl. Maschinenwäsche.

Länge ca. 82 cm

petrol **815.007.092** camel **818.184.086**
 burgund **818.195.086**

Gr. 36, 38, 40 42, 44, 46 48, 50, 52 54
 € **69.99** **78.99** **86.99** **94.99**

5 Alpakas sind zum Kuscheln da! **Pullover** im attraktiven Jacquard-Muster. In traumhaft weicher Baumwoll-Qualität mit Raglan-Ärmeln. Gerippter, abgerundeter Saum mit Seitenschlitzen. 100% Baumwolle. Maschinenwäsche.

Länge ca. 66 cm

kalkmint-ecru-gemustert **762.370.024**

Gr. 36, 38, 40 42, 44, 46 48, 50, 52
 € **39.99** **44.99** **49.99**

6 Dieser Pullover begeistert mit seinem effektvollem Farbverlauf und dem tollen Strickmuster im Vorderteil. Mit modischem Kelchkragen. Die Ärmelabschlüsse und der Saum sind gerippt. Aus weichem Melangegarn sorgfältig in Form gestrickt. 100% Polyacryl. Maschinenwäsche.

Länge ca. 66 cm

blaugrün-bleu-meliert **753.750.102**

Gr. 36, 38, 40 42, 44, 46 48, 50, 52 54
 € **29.99** **35.99** **39.99** **44.99**

7 Damit sind Sie bestens gerüstet für kalte Wintertage! Dezent glänzender **Steppmantel** mit hohem, warm wattiertem Stehkragen. Die leicht wattierte Kapuze lässt sich abknöpfen und mittels Tunnelzug und elastischer Kordel in der Weite variieren. Praktischer, altsilberfarbener 2-Wege-Reißverschluss. 2 Reißverschluss-Taschen sowie 1 Sicherheitsinnentasche mit Knopf. Wiener Nähte vorne und hinten für einen optimalen Sitz. Im aktuellen Steppmuster mit dezenter Taillenbetonung. 100% Polyester. Futter: 100% Polyester. Maschinenwäsche.

Länge ca. 90 cm

sesam **447.275.025**

aubergine **447.286.028**

petrol **717.117.031**

Gr. 36, 38, 40 42, 44, 46 48, 50, 52 54
 € **159.-** **174.-** **189.-** **204.-**

**7 Steppmantel ab**

159.-

- dezenter Glanz
- abnehmbare Kapuze
- 2-Wege-Reißverschluss





2 Rollkragen-Pullover

29.99



3 Pullover
ab 39.99

- dekorative Jacquard-Bordüren



4 Rollkragen-Pullover
ab 39.99

- kuschelig weich und warm



1 Jeans in Schlupfform mit superbequemem, angesetztem Rippenstrick-Dehnbund. Knopf- und Reißverschluss sind überflüssig, die klassische Jeans-Optik bleibt durch die Reißverschluss-Blende erhalten. Mit 2 Taschen inklusive 1 Münztaschchen vorne und 2 Gesäßtaschen. Weicher, angenehmer Griff. Gewaschener Look. Fußweite ca. 36 cm. Ohne Gürtel. Denim: 78% Baumwolle, 20% Polyester, 2% Elasthan. Twill: 76% Baumwolle, 22% Polyester, 2% Elasthan. Maschinenwäsche. **Normalgröße, Innenbeinlänge ca. 79 cm**

rosé	205.599.206	dark blue	782.469.214
grey-denim			782.453.386
black-denim			205.567.187
blue-bleached			103.272.227
blue-stone-washed			205.578.209

Gr. 36, 38, 40 42, 44, 46 48, 50, 52 54

€ 34.99 39.99 44.99 49.99

Kurzgröße, Innenbeinlänge ca. 74 cm

rosé	205.631.336	dark blue	782.544.329
grey-denim			782.527.240
black-denim			205.619.182
blue-bleached			103.288.216
blue-stone-washed			205.620.131

Gr. 19, 20 21, 22, 23 24, 25
€ 34.99 39.99 44.99

Extra Kurzgröße, Innenbeinlänge ca. 69 cm

rosé	205.738.276	dark blue	205.760.233
grey-denim			205.759.199
black-denim			205.716.281
blue-bleached			103.294.233
blue-stone-washed			205.727.204

Gr. 195, 205 215, 225, 235 245, 255
€ 34.99 39.99 44.99

2 Rollkragen-Pullover Kombigenial in weicher Feinstrick-Qualität. Rollkragen und Ärmelbündchen in Rippenstrick. Figurbeton, mit Langarm. Unterstützt die Initiative Cotton made in Africa. 100% Baumwolle. Maschinenwäsche. **Länge ca. 62 cm**

rot	783.381.210	aqua	783.530.092
oliv	783.428.206	beige	783.348.028
kiwi	783.392.036	koralle	783.483.019
rosé	783.406.092	mauve	783.369.210
bleu	783.354.030	marine	783.552.216



5 Druck-Shirt

ab 19.⁹⁹

- 50% Baumwolle und 50% Modal
- Gummizug an Ärmeln und Saum



pink 783.455.027 schwarz 783.295.092
 grün 783.439.102 pflaume 783.370.205
 weiß 783.412.093 offwhite 783.309.209
 royalblau 783.444.207
 schokobraun 783.524.037
 grau-melange 783.574.010

34, 36, 38, 40, 42,
 Gr. 44, 46, 48, 50 € 29.99

3 An kalten Tagen genau die richtige Wahl!
Pullover mit winterlichem Norwegermuster entlang des Rundhals-Ausschnitts und an den Raglan-Ärmeln. Die Abschlüsse sind gerippt. 100% Baumwolle. Maschinenwäsche.

Länge ca. 62 cm
 rosé-gemustert 135.659.138
 Gr. 36, 38, 40 42, 44, 46 48, 50, 52 54
 € 39.99 44.99 49.99 54.99

4 Weich, flauschig und absolut blickfangstark – **Rollkragen-Pullover** im 2-farbigem Struktur-Strickmuster. Die Abschlüsse am halsfernen Rollkragen, an den langen Ärmeln und am Saum sind einfarbig abgesetzt. 100% Polyacryl. Maschinenwäsche.

Länge ca. 66 cm schwarz-ecru-gemustert
 487.612.016

Gr. 36, 38, 40 42, 44, 46 48, 50, 52 54
 € 39.99 44.99 49.99 54.99

5 Figurschmeichelnd und farbarmonisch präsentiert sich das **Druck-Shirt** mit gerüschtem Rundhals-Ausschnitt, offenem V und kurzer Knopfleiste. Fließende Qualität sowie elastische Abschlüsse an den langen Ärmeln und am Saum für einen lockeren Fall. Unterstützt die Initiative Cotton made in Africa. 50% Baumwolle, 50% Modal. Maschinenwäsche.

Länge ca. 66 cm
 steingrau-ecru-bedruckt 138.255.046
 hortensie-ecru-bedruckt 512.264.085
 rauchblau-ecru-bedruckt 512.275.030
 Gr. 36, 38, 40 42, 44, 46 48, 50, 52 54
 € 19.99 23.99 26.99 29.99

6 Gönnen Sie sich einen Hauch von Luxus zum Superpreis! Der kuschelig weiche **Kaschmir-Pullover** in Verwöhnqualität überzeugt durch ein wunderbares Tragegefühl und eine attraktive Optik. Mit Rollsaum am Rundhals-Ausschnitt und am gerippten Abschluss der langen Ärmel. 100% Kaschmir. Handwäsche.

Länge ca. 66 cm
 rosé-meliert 246.445.124
 blau-meliert 246.456.118
 grau-meliert 246.467.113
 aqua-meliert 246.439.122
 ocker-meliert 223.043.100
 flieder-meliert 446.874.154
 koralle-meliert 223.032.099
 anthrazit-meliert 246.489.113

Gr. 36/38 40/42 44/46
 € 89.- 99.- 110.-



QUALITÄT
 vom Feinsten

6 Kaschmir-Pullover ab

89.-

Unvergleichlich fein, weich und wunderbar wärmend – Kaschmir verwöhnt.

- reines Kaschmir
- optimaler Tragekomfort
- Rollkante am Ausschnitt
- edel & exklusiv

rosé-meliert

blau-meliert

aqua-meliert

ocker-meliert

grau-meliert

anthrazit-meliert

koralle-meliert

flieder-meliert

1 5-Pocket-Jeans ab

89.99

- mit 50% Baumwolle
- Superstretch
- formt einen flachen Bauch und knackigen Po



ascari



SUPER-STRETCH

Diese Magic-Jeans zaubert eine tolle Figur! Dank ihrer querelastischen Superstretch-Qualität wird die Figur vorteilhaft in Form gebracht: Der Bauch wirkt flacher, die Hüften schmaler und der Po wird perfekt geformt.



2 Pullover ab

39.99

- dekoratives Strickmuster
- aktueller Farbverlauf



3 Bluse

ab 24.99

- mit 50% Baumwolle
- mit Rüschen am Kragen
- gesmokte Ärmelabschlüsse

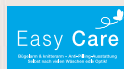

1 5-Pocket-Jeans – Power Superstretch by ascari. Diese Magic-Hose macht eine sehr attraktive Figur! Der Bauch wird flacher und die Hüften sehen schmaler aus. Der Po wird perfekt geformt. Diese Hose schmeichelt jeder Frau, da sie sie mindestens eine Größe kleiner tragen kann. 5-Pocket-Form mit Knopf- und Reißverschluss vorne. Hinten mit Passformsattel. Fußweite ca. 32 cm. Ohne Gürtel. Light grey-denim und Blue-stone-washed: 50% Baumwolle, 40% Lyocell, 7% Elastomultiester, 3% Elasthan. Khaki und Beige: 54% Baumwolle, 37% Lyocell, 6% Elastomultiester, 3% Elasthan. Maschinenwäsche.

Normalgröße, Innenbeinlänge ca. 77 cm			
khaki	287.226.017	beige	335.657.017
light grey-denim			287.204.021
blue-stone-washed			287.215.021
Gr. 36, 38, 40	42, 44, 46	48, 50, 52	54
€ 89.99	99.99	110.-	120.-

Kurzgröße, Innenbeinlänge ca. 72 cm			
khaki	287.259.017	beige	335.668.017
light grey-denim			287.237.021
blue-stone-washed			287.248.021
Gr. 19, 20	21, 22, 23		24, 25
€ 89.99	99.99		110.-

4 Pullover

ab 39.99

- mit 50% Baumwolle



5 Strickjacke ab

49.⁹⁹

- mit 38% Baumwolle
- wärmender Stehkragen
- mit aufwendigem Einstrickmuster



2 Mit diesem **Pullover** stehen Sie ganz oben auf dem Trendtreppchen. Hier punkten 2-farbiges, weiches Melange-Garn, starker Farbverlauf sowie aufwändiger Linksstrick und Mustermix. Rippenstrick am schmeichelndem Stehkragen, am Abschluss der langen Ärmel und am Saum. Unterstützt die Initiative Cotton made in Africa. 74% Baumwolle, 26% Polyacryl. Maschinenwäsche.

Länge ca. 62 cm

sesam-ecru-meliert 487.011.018
taubenblau-ecru-meliert 876.056.030

Gr. 36, 38, 40	42, 44, 46	48, 50, 52	54
€ 39.99	44.99	49.99	54.99

3 Waschen, trocknen, anziehen: Dank der Easy Care-Ausrüstung ist diese **Bluse** überzeugend pflegeleicht. Dekorative Rüschen am Rundhals-Ausschnitt mit kleinem V und kurzer Knopfleiste mit Knöpfen in Perlmutter-Optik. Brustabnäher und Rückenpass mit Kellerfalte für eine tolle Passform. Gesmokte Bündchen mit schmaler Rüsche am Abschluss der langen Ärmel. Leicht abgerundeter Saum. Unterstützt die Initiative Cotton made in Africa. 50% Baumwolle, 50% Polyester. Maschinenwäsche.

Länge ca. 64 cm

weiß 782.463.060

Gr. 36, 38, 40	42, 44, 46	48, 50, 52	54
€ 24.99	29.99	33.99	37.99

4 Kuscheliger **Pullover** mit verschiedenen Ajourmustern aus Melangegarn rundum. Der wärmende Stehkragen ist gerippt. Lange Ärmel. Unterstützt die Initiative Cotton made in Africa 50% Baumwolle, 50% Polyacryl. Maschinenwäsche.

Länge ca. 62 cm

sesam-taupe-meliert 795.726.032

Gr. 36, 38, 40	42, 44, 46	48, 50, 52	54
€ 39.99	44.99	49.99	54.99

5 Unwiderstehlich anziehender Winterbegleiter: herrlich warme, etwas längere **Strickjacke** aus weichem Melangegarn mit farbigem Einstrickmuster in Streifen-Optik. Schützender, hoher Stehkragen, der mit 2 Knöpfen geschlossen werden kann. Unifarben gerippt sind der Kragen, die Knopfleiste mit den großen Knöpfen, die Eingriffe der eingearbeiteten Taschen sowie die Abschlüsse der langen Ärmel und der Saum. 62% Polyacryl, 38% Baumwolle. Maschinenwäsche.

Länge ca. 76 cm

dunkeltaupe-ecru-meliert 298.992.006

Gr. 36, 38, 40	42, 44, 46	48, 50, 52	54
€ 49.99	56.99	62.99	68.99

FASHION4ME

ZEIT FÜR
BESONDERES

6 Pullover ab

39.⁹⁹

danach ab 54.⁹⁹

% REDUZIERT*

- mit 60% Viskose
- bedruckter Feinstrick
- mit Zopfmuster vorne



*Zeitlich begrenzt –
Näheres am Kataloganfang!

6 Der **Pullover** begeistert durch den trageangenehmen Materialmix in geschmeidigem Feinstrick mit Zopfmuster vorne und den modischen Druck. Hochwertig in Form gestrickt. Schön schmeichelnd der höhere Stehkragen in Rippenstrick. Elastisch die Ribbündchen an den langen Ärmeln und am Saum. Unterstützt die Initiative Cotton made in Africa. 60% Viskose, 40% Baumwolle. Maschinenwäsche.

Länge ca. 62 cm

beige-bedruckt 488.263.075

eisblau-bedruckt 876.034.056

hellgrau-bedruckt 876.045.056

Gr. 36, 38, 40	42, 44, 46	48, 50, 52	54
----------------	------------	------------	----

€ 54.99	61.99	67.99	73.99
---------	-------	-------	-------

€ 39.99	44.99	49.99	54.99
---------	-------	-------	-------

CASUAL LINE

KOMBISTARKE FREIZEIT-LIEBLINGE FÜR JEDEN TAG!

1 Jeans ab

59.⁹⁹



Form: London

- leicht vertiefte Leibhöhe
- schlanker Oberschenkel
- schmale Fußweite

dark grey-denim

blue-stone-washed

blue-bleached

2 Shirt

collection L

collection L

1 Unsere Wunschlos-glücklich-Jeans! Die elastischen Einsätze am Bund und die Stretch-Qualität sorgen für Bewegungsfreiheit und Wohlfühl-Komfort. Mit Knopf- und Reißverschluss sowie Gürtelschlaufen. Vorne 2 angedeutete Taschen, hinten 2 aufgesetzte. Fußweite ca. 34 cm. Ohne Gürtel. Unterstützt die Initiative Cotton made in Africa. 56% Baumwolle, 19% Polyester, 14% Lyocell, 10% Viskose, 1% Elasthan. Dark grey-denim: 51% Baumwolle, 23% Polyester, 14% Lyocell, 10% Viskose, 2% Elasthan. Maschinenwäsche.

Normalgröße, Innenbeinlänge ca. 74 cm
blue-stone-washed **875.892.006**

blue-bleached **875.905.006**
dark grey-denim **875.916.006**
Gr. 36, 38, 40 42, 44, 46 48, 50, 52 54
€ **59.99** **67.99** **74.99** **81.99**

Kurzgröße, Innenbeinlänge ca. 69 cm
blue-stone-washed **875.927.006**
blue-bleached **875.938.006**
dark grey-denim **875.949.006**

Gr. 19, 20 21, 22, 23 24, 25
€ **59.99** **67.99** **74.99**

2 Der Schriftzug vorne und der Lederimitat-Patch an den langen Ärmeln: super modern! **Shirt** mit Rundhals-Ausschnitt. Weiche Single-Jersey-Qualität. Unterstützt die Initiative Cotton made in Africa. 100% Baumwolle. Maschinenwäsche.

Länge ca. 66 cm

khaki **277.540.013**
taupe **277.551.013**
rauchblau **277.562.013**

Gr. 36, 38, 40 42, 44, 46 48, 50, 52 54
€ **19.99** **23.99** **26.99** **29.99**

3 Long-Sweatshirt In attraktiver Melange-Optik. Asymmetrischer Stehkragen mit Bindeband. Langarm mit Bündchen. Mit kleinem Patch aus Leder-Imitat. Hinten etwas länger. OCS-zertifiziert. 50% Baumwolle, 50% Polyester. Maschinenwäsche.

Länge ca. 74 cm
dunkelblau-ecru-meliert **310.066.006**
34, 36, 38, 40, 42, 44, 46, 48, 50
€ **39.99**

4 Flauschig weiche **Teddy-Fleecejacke** für die Übergangszeit! Mit Umlegekragen und Druckknopfleiste. 2 Brusttaschen mit Druckknopf sowie 2 Nahttaschen. Lange Ärmel mit Manschette und Druckknopf, den linken zierte ein Patch aus Leder-Imitat. Abgerundeter Saum vorne und hinten. 100% Polyester. Maschinenwäsche.

Länge ca. 70 cm

khaki **277.506.025**
taupe **277.517.025**
rauchblau **277.528.025**
Gr. 36, 38, 40 42, 44, 46 48, 50, 52
€ **49.99** **56.99** **62.99**
Gr. 54 **68.99**



ANGEBOT vom Feinsten

4 Teddy-Fleecejacke ab

49.99

- kuschelig weich und warm
- praktische Druckknöpfe
- herrlich pflegeleicht



2 Shirt ab
19.99

- pflegeleicht
- vielseitiges Basic



3 Long-Sweatshirt
39.99

- mit 50% Baumwolle
- schöne Melange-Optik





schwarz

bordeaux

marine

rot

sand

schoko

ZEIT FÜR
BESONDERES

1 Hose ab
24.⁹⁹
danach ab 49.⁹⁹

% **REDUZIERT***

- mit 65% Baumwolle
- bequeme Schlupfform

STRETCH



Form: Genf

- komfortable Leibhöhe
- normaler Oberschenkel
- schmale Fußweite

marine

himmelblau

roströt

2 Shirt ab
22.⁹⁹

- Lederimitat-Applikation

LIEBLINGS HOSE

Der hohe Dehnbund ist besonders bequem und schmeichelt der Bauchpartie. Und das Beste: Die große Farbauswahl!

2



2 Shirt

1 Hose mit hohem Rundum-Dehnbund: Der ist nicht nur wunderbar bequem, sondern schummelt auch geschickt Pölsterchen am Bauch weg! Mit Reißverschluss-Blende und 2 imitierten Taschen vorne. 2 aufgesetzte Gesäßtaschen. Fußweite ca. 36 cm. Unterstützt die Initiative Cotton made in Africa. 65% Baumwolle, 33% Polyester, 2% Elasthan. Maschinenwäsche.

Normalgröße, Innenbeinlänge ca. 77 cm

rot	273.561.068
schoko	273.572.074
khaki	432.257.237
bordeaux	432.263.204
marine	432.274.195
schwarz	727.115.377
sand	727.126.216

Gr. 36, 38, 40	42, 44, 46	48, 50, 52
€ 49.99	56.99	62.99
€ 24.99	29.99	33.99
Gr. 54	68.99	37.99

Kurzgröße, Innenbeinlänge ca. 72 cm

rot	273.607.068
schoko	273.618.074
khaki	432.291.350
bordeaux	432.304.214
marine	432.315.202
schwarz	727.137.379
sand	727.148.240

Gr. 19, 20	21, 22, 23	24, 25
€ 49.99	56.99	62.99
€ 24.99	29.99	33.99

Extra Kurzgröße, Innenbeinlänge ca. 67 cm

rot	273.629.067
schoko	273.630.073
khaki	805.546.131
bordeaux	805.557.098
marine	805.568.098
schwarz	805.579.103
sand	805.580.098

Gr. 195, 205	215, 225, 235	245, 255
€ 49.99	56.99	62.99
€ 24.99	29.99	33.99

2 Kombistarkes Shirt mit Akzenten aus Leder-Imitat auf Brusthöhe und am Saum. Paspellierter Rundhals-Ausschnitt und lange Ärmel. Unterstützt die Initiative Cotton made in Africa. 100% Baumwolle. Maschinenwäsche.

Länge ca. 66 cm

himmelblau	457.440.090
marine	836.175.069
roströt	836.186.064
elfenbein	842.822.078

Gr. 36, 38, 40	42, 44, 46	48, 50, 52
€ 22.99	26.99	29.99
Gr. 54	32.99	

3 Dieses **Shirt** ist ein wahrer Alleskönner: Es fällt dank elastischem Saum gekonnt über die Bauchpartie, streckt durch die vertikale Teilungsnaht vorne optisch die Figur und überzeugt durch die Jacquard-Qualität. Mit paspeliertem V-Ausschnitt, langen Ärmeln und Lederimitat-Detail. 60% Viskose, 40% Baumwolle. Maschinenwäsche.

Länge ca. 66 cm

oliv-ecru-gemustert **830.500.035**

braun-ecru-gemustert **830.511.035**

dunkelrot-ecru-gemustert **830.522.036**

Gr. 36, 38, 40 42, 44, 46

€ **29.99** **35.99**

Gr. 48, 50, 52 54

€ **39.99** **44.99**

4 Nicht mehr Sommer, noch nicht Winter? Dann ist dieser **Mantel** aus weicher Microfaser der perfekte Begleiter! Mit geripptem Strick-Stehkragen. Die Kapuze lässt sich mittels Kordel in der Weite regulieren. Paspelierter 2-Wege-Reißverschluss mit Garage – so können sich keine Tücher oder Schals darin einklemmen. 2 Reißverschluss-Taschen und 1 praktische Innentasche. Der elastische Saum schützt vor Wind und Regen. Kontrastfarbiges Innenfutter. 100% Polyester. Futter: 100% Polyester. Maschinenwäsche.

Normalgröße, Länge ca. 90 cm

oliv **807.268.033**

roströt **807.280.033**

marine **807.279.033**

Gr. 36, 38, 40 42, 44, 46

€ **89.99** **99.99**

Gr. 48, 50, 52 54

€ **110.-** **120.-**

Kurzgröße, Länge ca. 84 cm

oliv **807.348.033**

roströt **807.360.033**

marine **807.359.033**

Gr. 18, 19, 20 21, 22, 23 24, 25, 26

€ **89.99** **99.99** **110.-**

5 Angenehm weicher Grobstrick-**Pullover** in kombistarkem Streifen-
dessin. Mit U-Boot-Ausschnitt sowie Rippabschlüssen an Ärmeln und Saum. Hochwertig der Passform gerecht in Form gestrickt. 100% Polyacryl. Maschinenwäsche.

Länge ca. 62 cm

taupe-jeansblau-gestreift **346.868.013**

taupe-jade-geringelt **858.028.019**

Gr. 36, 38, 40 42, 44, 46

€ **39.99** **44.99**

Gr. 48, 50, 52 54

€ **49.99** **54.99**

ANGEBOT
vom Feinsten

4 Mantel ab

89.99

- weiche Microfaser
- schmeichelnde Longform
- Details aus Lederimitat
- mit Gummizug am Saum



4 Mantel

marine



roströt



5 Pullover



taupe-
jeansblau-
gestreift

5 Pullover ab

39.99

- kuschelig weich und warm
- schöne Melange-Optik

3 Shirt ab

29.99

- mit 60% Viskose
- Gummiband im Saum



oliv-ecru-
gemustert



dunkelrot-
ecru-
gemustert

braun-
ecru-
gemustert

taupe-
jade-
geringelt



1 Thermo-Hose ab

79.99

- atmungsaktiv
- mit 69% Baumwolle
- temperatenausgleichend
- schmutzabweisend



COSMA

THERMOLITE®



Form: Madrid

- komfortable Leibhöhe
- schlanker Oberschenkel
- schmale Fußweite



stein

74

2 papaya



2 jeansblau



LIEBLINGS HOSE

Ihr perfekter Begleiter für Outdoor-Aktivitäten an kalten Tagen: Die praktische Thermo-Hose ist wärmend und atmungsaktiv.



1 Unsere **Thermo-Hose** in Thermo-lite-Qualität hält Sie auch bei Kälte und stürmischem Wind schön warm! Durch die spezielle Hohlfaserstruktur wirkt die eingeschlossene Luft wärmeisolierend und sorgt somit für angenehmen Tragekomfort. Seitlicher Dehnbund. Der rückwärtige Sattel verleiht optimalen Sitz, die Teilungsnäht vorne eine schlanke Silhouette. Fußweite ca. 40 cm. 69% Baumwolle, 29% Polyester, 2% Elasthan. Maschinenwäsche. Ohne Gürtel.

Normalgröße, Innenbeinlänge ca. 79 cm

mokka	230.214.089
dunkelgrau	300.529.076
taupe	300.530.078
stein	654.006.071
schwarz	654.028.073
marine	747.435.087

Gr. 36, 38, 40 42, 44, 46 48, 50, 52
€ **79.99** **89.99** **98.99**

Gr. 54 **107.-**

Kurzgröße, Innenbeinlänge ca. 74 cm

mokka	230.258.080
dunkelgrau	300.541.073
taupe	300.552.079
stein	654.061.073
schwarz	654.083.075
marine	747.446.071

Gr. 18, 19, 20 21, 22, 23 24, 25
€ **79.99** **89.99** **98.99**

Extra Kurzgröße, Innenbeinlänge ca. 69 cm

mokka	467.621.111
dunkelgrau	467.632.109
taupe	467.643.110
stein	467.654.110
schwarz	467.665.096
marine	467.676.111

Gr. 195, 205 215, 225, 235 245, 255
€ **79.99** **89.99** **98.99**

2 Grafisches Dessin trifft Struktur-Qualität: **Jersey-Jacke** in schmeichelnder Longform. Mit sportiven Lettering-Druck-Details an der Kapuze mit Tunnelzug und Bindebändern und an den kontrastfarbigen Reißverschluss-Taschen. Der durchgehende Reißverschluss ist ebenfalls kontrastfarbig. Lange Ärmel mit Zierriegel samt Druckknopf am Abschluss. Formgebende Nähte. 95% Polyester, 5% Elasthan. Maschinenwäsche.

Länge ca. 76 cm

papaya	437.125.021
hellgrau	437.114.030
jeansblau	437.136.022

Gr. 36, 38, 40 42, 44, 46 48, 50, 52
€ **49.99** **56.99** **62.99**

Gr. 54 **68.99**

2 Jersey-Jacke ab

49.99

- figurschmeichelnde Länge
- strukturierte Jersey-Qualität
- mit Kapuze

*Zeitlich begrenzt – Näheres am Kataloganfang!

3 Das V-förmige Steppmuster streckt die Figur und sorgt bei dieser **Longweste** für die sportliche Optik. Aus weicher Microfaser-Qualität mit wärmendem Kontrast-Futter. Die Details: Stehkragen, durch Reißverschluss abnehmbare Kapuze samt Tunnelzug und Zierband, praktischer 2-Wege-Reißverschluss, 1 Innentasche und 2 Reißverschluss-Taschen. Dank seitlichem Reißverschluss können Sie die Weite individuell regulieren. 100% Polyester. Futter: 100% Polyester. Wattierung: 100% Polyester. Maschinenwäsche.

Länge ca. 82 cm

rauchblau 301.407.007
rostrot 301.418.007
khaki 301.429.006

Gr. 36, 38, 40 42, 44, 46 48, 50, 52
€ 59.99 67.99 74.99
€ **39.99** **44.99** **49.99**
Gr. 54 81.99 **54.99**

4 Das **Rollkragen-Shirt** ist ein absolutes Basic und macht als Unterzieh-Shirt oder auch solo eine gute Figur. Mit langen Ärmeln und geradem Saum. Unterstützt die Initiative Cotton made in Africa. 95% Baumwolle, 5% Elasthan. Maschinenwäsche.

Länge ca. 66 cm

sesam 840.297.072
schwarz 457.316.101
champagner 840.286.088

Gr. 36, 38, 40 42, 44, 46 48, 50, 52
€ 19.99 23.99 26.99
Gr. 54 29.99

5 Im pflegeleichten Baumwoll-Mix: **Pullover** im attraktiver Colour-Blocking-Optik. Rücken in Uni. Mit Stehkragen und Rippabschlüssen. Der Passform gerecht in Form gestrickt. 50% Baumwolle, 50% Polyacryl. Maschinenwäsche.

Länge ca. 66 cm

rauchblau-ecru-meliert 857.535.076
Gr. 36, 38, 40 42, 44, 46 48, 50, 52
€ **34.99** **39.99** **44.99**
Gr. 54 49.99

ZEIT FÜR BESONDERES

3 Longweste ab

39.99

danach ab 59.99

% REDUZIERT*

- weiche Microfaser-Qualität
- gefüttert und wattiert
- abnehmbare Kapuze
- 2-Wege-Reißverschluss

rauchblau

4 Rollkragen-Shirt ab

19.99

- schmeichelnder Rollkragen
- hautsympathische Baumwoll-Qualität

schwarz

sesam

champagner

5 Pullover ab

34.99

- mit 50% Baumwolle
- modisches Colour-Blocking-Dessin
- gerippter Stehkragen

3 rostrot

3 khaki

GUTE-LAUNE-LOOKS ZUM WARMHALTEN!

1 Jacke ab

119.-

K
Kurze
Größen

**STARK
WÄRMEND**

Exklusives
DETAIL



mit hübschem
Minimal-
Steppmuster-
Mix



1 Wattierte **Jacke** mit abknöpfbarem, weitenregulierbare Kapuze und abnehmbarem Pelz-Imitat. Der durchgehende Reißverschluss wird mit einer Druckknopfleiste verdeckt. 2 Reißverschluss-Taschen sowie 1 Innentasche. 100% Polyester. Futter: 100% Polyester. Maschinenwäsche. Fellimitat: 87% Polyacryl, 13% Polyester.

Normalgröße, Länge ca. 78 cm

hellgrau-grau-gemustert	381.129.050
rot-kirsche-gemustert	381.139.050
Gr. 36, 38, 40 42, 44, 46 48, 50, 52 54	
€ 119.- 132.- 144.- 155.-	

Kurzgröße, Länge ca. 74 cm

hellgrau-grau-gemustert	381.333.050
rot-kirsche-gemustert	381.344.050
Gr. 18, 19, 20 21, 22, 23 24, 25, 26	
€ 119.- 132.- 144.-	

2 Shirt mit halsfermem, überlappenden Stehkragen mit Kordelzug. Vorne mit Druckmuster. Lange Ärmel und gerippter Saum. Unterstützt die Initiative Cotton made in Africa. 50% Baumwolle, 50% Polyester. Maschinenwäsche.

Länge ca. 66 cm

marine-bedruckt	809.445.070
steingrau-bedruckt	809.456.065
rot-bedruckt	809.467.065

Gr. 36, 38, 40 42, 44, 46 48, 50, 52 54

€ 34.99 39.99 44.99 49.99

3 Pullover in pflegeleichter Qualität. Unterstützt die Initiative Cotton made in Africa. 100% Baumwolle. Maschinenwäsche.

Länge ca. 62 cm

weiß-marine	634.596.056
Gr. 36, 38, 40 42, 44, 46 48, 50, 52 54	
€ 39.99 44.99 49.99 54.99	

2 Shirt



4 Ihr Favorit – jetzt in der Winterversion! **Hose** in hochwertiger Thermo-Bengalin-Qualität – innen weich angeraut. Sitz perfekt, gibt Ihnen herrlich viel Bewegungsfreiheit und bleibt dabei immer in Form! Mit festem Bund, Knopf- und Reißverschluss sowie Gürtelschlaufen. 2 abgerundete Taschen und 2 imitierte Taschen mit dekorativem Zipper. Fußweite ca. 40 cm. Ohne Gürtel. 76% Viskose, 21% Polyamid, 3% Elasthan. Farbe Grafit-meliert: 47% Polyester, 26% Viskose, 23% Polyamid, 4% Elasthan. Maschinenwäsche.

Normalgröße, Innenbeinlänge ca. 77 cm

taupe	775.113.102	marine	203.186.108
mokka	775.129.099	schwarz	775.099.094
bordeaux	203.192.083	grazit-meliert	775.102.089

Gr. 36, 38, 40 42, 44, 46 48, 50, 52 54
€ 69.99 78.99 86.99 94.99

Kurzgröße, Innenbeinlänge ca. 72 cm
taupe 775.446.094 marine 203.200.103
mokka 775.457.103 schwarz 775.424.096
bordeaux 203.211.091
grazit-meliert 775.435.095

Gr. 19, 20 21, 22, 23 24, 25
€ 69.99 78.99 86.99

Extra Kurzgröße, Innenbeinlänge ca. 67 cm

taupe	775.485.110	mokka	775.496.114
marine	203.227.101	schwarz	775.468.099
bordeaux	203.238.100	grazit-meliert	775.474.103

Gr. 195, 205 215, 225, 235 245, 255
€ 69.99 78.99 86.99

4 Hose ab

69.⁹⁹

SUPERSTRETCH

Form: Paris

- komfortable Leibhöhe
- schlanker Oberschenkel
- normale Fußweite



stehmann
 Comfort Line

2 Shirt ab

34.⁹⁹

- mit 50% Baumwolle
- innen angeraut
- überlappender Stehkragen mit Kordelzug



3 Pullover ab

39.⁹⁹

- weiches Tragegefühl



KUSCHELIGE WOHLFÜHL-BEGLEITER FÜR JEDEN TAG!

ZEIT FÜR
BESONDERES

1 Pullover ab
24.⁹⁹
danach ab 34.⁹⁹
% REDUZIERT*



1 Wählen Sie Ihre Lieblingsfarbe! **Pullover** mit Stehkragen sowie geripptem Ärmel- und Saumabschluss. 50% Baumwolle, 50% Polyacryl. Maschinenwäsche.

Länge ca. 62 cm

eisblau	133.154.231	altrosé	133.176.096
wollweiß	133.187.232	schwarz	133.202.239
marine	133.224.238	rostrot	133.256.045
fuchsia	133.267.084	korallenrot	133.278.232
grau-meliert	133.290.230	taupe-meliert	133.304.225
maisgelb	323.524.228	petrol	323.535.106
royalblau	323.546.100	apfel	648.992.135
kalkmint	744.024.153	flieder	805.762.108
Gr. 36, 38, 40	42, 44, 46	48, 50, 52	54
€ 34.99	39.99	44.99	49.99
€ 24.99	29.99	33.99	37.99

2 Wunderbar trageangenehmer **Pullover** mit U-Boot-Ausschnitt sowie ¾-Ärmeln mit modischem Aufschlag, Zierriegel und Knopf. Ribbündchen an Ärmeln und Saum. 50% Baumwolle, 50% Polyacryl. Maschinenwäsche.

Länge ca. 62 cm

maisgelb	323.499.128	petrol	323.503.119
royalblau	323.514.123	schwarz	385.480.134
korallenrot	385.559.136	wollweiß	385.602.147
altrosé	385.629.111	marine	385.640.126
eisblau	385.651.112	rostrot	385.786.124
fuchsia	385.811.108	apfel	648.969.116
kalkmint	744.384.141	flieder	805.739.089
taupe-meliert	872.985.102	grau-meliert	872.996.133
Gr. 36, 38, 40	42, 44, 46	48, 50, 52	54
€ 34.99	39.99	44.99	49.99

3 Kuschelweicher **Pullover** im mehrfarbigen Intarsienmuster. Mit wärmendem Stehkragen. Ribb-Abschlüsse an den langen Ärmeln und am Saum. Unterstützt die Initiative Cotton made in Africa. 64% Baumwolle, 36% Polyacryl. Maschinenwäsche.

Länge ca. 62 cm

grau-bleu-gemustert		463.078.105	
Gr. 36, 38, 40	42, 44, 46	48, 50, 52	54
€ 34.99	39.99	44.99	49.99

4 Lyocell-Baumwoll-Schlupfjeans Herrlich weich mit schmeichelnder Oberfläche. Mit hohem, innenliegendem Komfort-Dehnband und streckenden Längsnähten. Fußweite ca. 34 cm. 54% Baumwolle, 37% Lyocell, 6% Elastomultiester, 3% Elasthan. Blue-black, blue-stone-washed: 50% Baumwolle, 40% Lyocell, 7% Elastomultiester, 3% Elasthan. Maschinenwäsche.

Normalgröße, Innenbeinlänge ca. 71 cm

blue-black	143.893.039	blue-stone-washed	194.089.039
hellgrau	194.114.039	sand	194.103.039
Gr. 36, 38, 40	42, 44, 46	48, 50	
€ 89.99	99.99	110.-	

Kurzgröße, Innenbeinlänge ca. 66 cm

blue-black	143.952.039	blue-stone-washed	194.136.039
hellgrau	194.192.039	sand	194.158.039
Gr. 18, 19, 20	21, 22, 23	24, 25	
€ 89.99	99.99	110.-	

*Zeitlich begrenzt –
Näheres am Kataloganfang!

4 Lyocell-Baumwoll-
Schlupfjeans ab

89.⁹⁹

- komfortable Schlupfform
- perfekter Sitz dank komfortabler Leibhöhe
- schmales Bein



ascari®



SUPER-
STRETCH

Diese Magic-Jeans zaubert eine tolle Figur! Dank ihrer querelastischen Superstretch-Qualität wird die Figur vorteilhaft in Form gebracht: Der Bauch wirkt flacher, die Hüften schmaler und der Po wird perfekt geformt.

2 Pullover ab

34.⁹⁹

- Zierriegel am Ärmel
- femininer U-Boot-Ausschnitt
- figurfreundliche Schnittführung



3 Pullover ab

34.⁹⁹

- mit 64% Baumwolle
- superweich und bequem
- wärmender Stehkragen

Handy-Tasche
aus Leder-Imitat.
Ca. 10,5x18,5x3 cm.
580.774.165
taupe € 34.99



blue-stone-
washed

blue-black

hellgrau

sand

SPORTIVE ALLROUNDER GESUCHT?

HIER WERDEN SIE FÜNDIG!

1 Fleece-Jacke ab

39.99

- Antipilling-Ausrüstung gegen Knötchenbildung
- 2 Kragenvarianten: Umlege- oder Stehkragen
- mit praktischer Reißverschluss-Tasche
- mit kontrastreicher Verarbeitung
- Wiener Nähte

1 Fleece-Jacke

dunkelgrau-meliert

ecru

hellgrau-meliert

bleu

2 Lyocell-Shirt

2 Lyocell-Shirt

elfenbein-ecru-geringelt

3 Shirt

eisblau

1 Kuschelliebling! Flauschig weiche **Fleece-Jacke** für kalte Tage. Der Umlegekragen mit Durchzugsband, Stopper und Kontrastband lässt sich zum Stehkragen schließen. Durchgehender Reißverschluss. 2 schräge Reißverschluss-Taschen. Wiener Nähte vorne für einen tollen Sitz. Die Antipilling-Ausrüstung verhindert, dass sich Knötchen bilden. 100% Polyester. Maschinenwäsche.

Länge ca. 66 cm

rosé **383.940.145** hellgrau-meliert **383.924.152**
ecru **383.939.150** dunkelgrau-meliert **383.951.144**
bleu **699.558.137**

Gr. 36, 38, 40 42, 44, 46 48, 50, 52 54
€ **39.99** **44.99** **49.99** **54.99**

2 Dieses Lyocell-Shirt macht einfach gute Laune! In hochwertigem, garngefärbtem Ringel-Dessin. Mit wärmendem Rollkragen. Imitierte Knopfleiste an den langen Ärmeln. 96% Lyocell, 4% Elasthan. Maschinenwäsche.

Länge ca. 62 cm

magenta-ecru-geringelt **790.427.018**
elfenbein-ecru-geringelt **790.438.016**

Gr. 36, 38, 40 42, 44, 46 48, 50 54
€ **39.99** **44.99** **49.99**

3 Shirt Sportives Basic in weich fließender Qualität und markanter querverrippter Optik. Troyerkragen mit kurzem

Reißverschluss. Figurumspielend, mit Langarm. 72% Viskose (ECOVERO), 24% Polyester, 4% Elasthan. Maschinenwäsche.

Länge ca. 66 cm

elfenbein **830.533.034** eisblau **830.554.032**
Gr. 34, 36, 38, 40, 42, 44, 46, 48, 50 € **39.99**

4 Jeans in schlanker Optik. 5-Pocket-Form. Mit dekorativer Stickerei auf beiden Gesäßtaschen. Knopf- und Reißverschluss vorne. Gürtelschlaufen. Angesetzter Bund. Fußweite ca. 40 cm. Ohne Gürtel. 78% Baumwolle, 20% Polyester, 2% Elasthan. Farben Weiß, Camel und Khaki: 98% Baumwolle, 2% Elasthan. Maschinenwäsche.

Normalgröße, Innenbeinlänge ca. 79 cm

weiß **655.905.294** black-denim **402.637.306**
khaki **593.824.213** taupe-denim **548.488.206**
camel **402.615.223** blue-bleached **402.659.203**
dark blue **643.999.299** blue-stone-washed **402.648.291**
grey-denim **655.891.293**

Gr. 36, 38, 40 42, 44, 46 48, 50, 52 54
€ 49.99 56.99 62.99 68.99
€ **34.99** **39.99** **44.99** **49.99**

Kurzgröße, Innenbeinlänge ca. 74 cm

weiß **655.927.287** black-denim **402.670.323**
khaki **593.835.237** taupe-denim **548.530.226**

camel **402.669.285** blue-bleached **402.692.234**
dark blue **644.007.290** blue-stone-washed **402.681.268**
grey-denim **655.916.291**

Gr. 18, 19, 20 21, 22, 23 24, 25, 26
€ 49.99 56.99 62.99
€ **34.99** **39.99** **44.99**

Extra Kurzgröße, Innenbeinlänge ca. 69 cm

weiß **116.536.290** black-denim **116.503.340**
khaki **593.846.277** taupe-denim **548.546.298**
camel **116.494.302** blue-bleached **116.525.319**
dark blue **644.018.249** blue-stone-washed **116.514.136**
grey-denim **116.547.333**

Gr. 185, 195, 205 215, 225, 235 245
€ 49.99 56.99 62.99
€ **34.99** **39.99** **44.99**

Langgröße, Innenbeinlänge ca. 84 cm

weiß **774.057.286** black-denim **774.109.191**
khaki **774.046.222** taupe-denim **774.171.297**
camel **774.035.299** blue-bleached **774.126.199**
dark blue **774.137.328** blue-stone-washed **774.115.288**
grey-denim **774.165.318**

Gr. 80 84, 88, 92 96
€ 49.99 56.99 62.99
€ **34.99** **39.99** **44.99**

blue-
bleached

QUALITÄT
vom Feinsten

2 Lyocell-Shirt ab

39.⁹⁹Lyocell: weich und
angenehm auf
der HautZEIT FÜR
BESONDERES

4 Jeans ab

34.⁹⁹danach ab 49.⁹⁹**% REDUZIERT***

EK	K	L
Extra Kurze Größen	Kurze Größen	Lange Größen

Form: Paris

- komfortable Leibhöhe
- schlanker Oberschenkel
- normale Fußweite

taupe-denim

black-denim

weiß

grey-denim

camel

blue-stone-washed

khaki

dark blue

3 Shirt

39.⁹⁹

- Stehkragen mit Reißverschluss
- Viskose-Qualität

LIEBLINGS-LOOKS, DIE HELLAUF BEGEISTERN!

1 Jacke ab

99.⁹⁹

- pflegeleichte Qualität
- sportive Stepp-Optik
- attraktive Kontraste

K
Kurze
Größen

**STARK
WÄRMEND**



2 Pullover



1 Hochwertige **Jacke** im sportiven Steppmuster. Der Umlegekragen lässt sich zum schützenden Stehkragen schließen. Durch Reißverschluss abnehmbare Kapuze mit kuscheligem Futter und weitenregulierendem Durchzugsband sowie Stopper. Mit Druckknopfleiste verdeckter Reißverschluss. Zierende Paspeln in Veloursleder-Optik an den beiden Reißverschluss-Taschen, der Kapuze und der Druckknopfleiste. 1 praktische Reißverschluss-Tasche im Innern. 100% Polyester. Futter: 100% Polyester. Maschinenwäsche.

Normalgröße, Länge ca. 74 cm
mauve 745.972.122
jeansblau 745.961.127
naturstein 226.192.133
Gr. 36, 38, 40 42, 44, 46 48, 50, 52 54
€ 99.99 112.- 123.- 134.-

Kurzgröße, Länge ca. 70 cm

mauve 745.994.120
jeansblau 745.983.124
naturstein 226.206.135
Gr. 18, 19, 20 21, 22, 23 24, 25, 26
€ 99.99 112.- 123.-

2 Pullover Softer, weich fallender Feinstrick mit effektvollen Kontrastblenden. Gerade Form mit V-Ausschnitt, Langarm und Seitenschlitzen. Hinten etwas länger. Unterstützt die Initiative Cotton made in Africa. 55% Baumwolle, 45% Viskose. Maschinenwäsche.

Länge ca. 66 cm
mauve-hellrosé-gemustert 818.480.050
ecru-sand-gemustert 818.504.050
hellblau-bleu-gemustert 818.515.050
Gr. 34, 36, 38, 40, 42, 44, 46, 48, 50 € 29.99

3 Sportiv und schön weich! **Shirt** in zweifarbigem, hochwertig garnefarbtem Streifen-Dessin. Mit paspelierem Rundhals-Ausschnitt. Leder-Imitat-Patch auf der linken Brust und rechts am Saum. Lange Ärmel. Unterstützt die Initiative Cotton made in Africa. 50% Baumwolle, 50% Modal. Maschinenwäsche.

Länge ca. 66 cm
jade-ecru-gestreift 835.944.028
jeansblau-ecru-gestreift 835.955.034
feige-ecru-gestreift 835.966.050
Gr. 36, 38, 40 42, 44, 46 48, 50, 52 54
€ 19.99 23.99 26.99 29.99

4 Perfekt zur aktuellen Mode! **Edel-Jeans** in schmaler Röhrenform. Sitzt super und ist herrlich bequem dank der querelastischen Superstretch-Qualität. Unser Tipp: Für einen knackigen Sitz bestellen Sie dieses Modell eine Nummer kleiner! Premium-Marken-Qualität von ascari. 4 Taschen, Gesäß-

taschen mit flotter Nietenverzierung. Gürtelschlaufen, Knopf- und Reißverschluss vorne. Fußweite ca. 32 cm. Ohne Gürtel. Schwarz und Dark-blue: 65% Baumwolle, 31% Polyester, 4% Elasthan. Rot, Grau, Weiß, Schilf, Sand: 91% Baumwolle, 6% Polyester, 3% Elasthan. Jeansblau: 87% Baumwolle, 9% Polyester, 4% Elasthan. Maschinenwäsche.

Normalgröße, Innenbeinlänge ca. 79 cm
grau 535.884.263 schwarz 425.412.178
sand 208.730.123 jeansblau 535.899.113
weiß 799.965.268 dark blue 425.401.270
Gr. 34, 36, 38, 40, 42, 44, 46, 48, 50 € 99.99

Kurzgröße, Innenbeinlänge ca. 74 cm
grau 538.366.280 schwarz 538.355.300
sand 208.752.123 jeansblau 538.372.285
weiß 799.976.277 dark blue 538.344.305
Gr. 17, 18, 19, 20, 21, 22, 23, 24, 25 € 99.99

4 Edel-Jeans

99.⁹⁹

- optisch flacherer Bauch
- schmalere Hüfte
- perfekt geformter Po
- super bequem



Form: London

- leicht vertiefte Leibhöhe
- schlanker Oberschenkel
- schmale Fußweite

ascari.

SUPERSTRETCH

2 Pullover
29.⁹⁹

- effektvolle Farbkontraste
- geschmeidig weicher Feinstrick

3 Shirt
ab 19.⁹⁹

- mit 50% Baumwolle
- hochwertig garn-gefärbtes Streifen-Dessin



SUPER-STRETCH

Diese Magic-Jeans zaubert eine tolle Figur! Dank ihrer querenlastischen Superstretch-Qualität wird die Figur vorteilhaft in Form gebracht: Der Bauch wirkt flacher, die Hüften schmaler und der Po wird perfekt geformt.



ALLTAGSBEGLEITER VON DER ANGENEHMSTEN SORTE!

2 Pullover

1 Jeans ab

59.99

• hoher Tragekomfort



Form: Nizza

- komfortable Leibhöhe
- normaler Oberschenkel
- normale Fußweite



COSMA

COSMA

1 Jeans in Cotton-Feeling-Ausrüstung. Mit Formbund, Gürtelschlaufen sowie Knopf- und Reißverschluss. Rückwärtiger Sattel. 2 Taschen vorne. Teilungsnaht vorne. Fußweite ca. 44 cm. Ohne Gürtel. 76% Baumwolle, 22% Polyester, 2% Elasthan. Maschinenwäsche.

Normalgröße, Innenbeinlänge ca. 81 cm

grau	502.109.105	berber	502.132.114
taupe	502.074.114	schwarz	502.115.101
blue-stone-washed			502.080.101
Gr. 36, 38, 40 42, 44, 46 48, 50, 52 54			
€	59.99	67.99	74.99 81.99

Kurzgröße, Innenbeinlänge ca. 76 cm

grau	501.984.104	berber	502.014.109
taupe	501.967.108	schwarz	501.994.106
blue-stone-washed			501.978.110
Gr. 19, 20 21, 22, 23 24, 25			
€	59.99	67.99	74.99

Extra Kurzgröße, Innenbeinlänge ca. 71 cm

grau	502.182.107	berber	502.217.104
taupe	502.159.103	schwarz	502.193.104
blue-stone-washed			502.160.097
Gr. 195, 205 215, 225, 235 245, 255			
€	59.99	67.99	74.99

2 Pullover Leicht kombinierbarer Liebling in Links/Links Strickoptik. Angenehm wärmend. Mit weitem Stehkragen und Zierbändern. Langarm mit Tubular-Abschlüssen. 100% Baumwolle. Maschinenwäsche.

Länge ca. 66 cm			
marine	715.138.037		
rosenquarz	715.230.033		
grau-meliert	715.053.035		
Gr. 34, 36, 38, 40, 42, 44, 46, 48, 50			
€	29.99		

3 Leichte Jacke mit Reißverschluss, 2 Taschen und einem Umlegekragen, der auch zum Stehkragen hochgeklappt werden kann. 1 Innentasche. 100% Polyester. Futter: 100% Polyester. Maschinenwäsche.

Normalgröße, Länge ca. 70 cm

stein	861.468.088
weiß	861.479.086
marine	861.485.087
Gr. 36, 38, 40 42, 44, 46 48, 50, 52 54	
€	59.99 67.99 74.99 81.99

Kurzgröße, Länge ca. 66 cm

stein	861.491.087
weiß	861.504.086
marine	861.515.085
Gr. 18, 19, 20 21, 22, 23 24, 25, 26	
€	59.99 67.99 74.99

4 Diese Softshell-Jacke in etwas längerer Form lässt nichts durch! Abnehmbare Kapuze mit Tunnelzug, durchgehender Reißverschluss und 2 Reißverschluss-Taschen. Abgerundete Seitenschlitze. Durch das kuschelige Fleece-Futter hält Sie schön warm. 94% Polyester, 6% Elasthan. Maschinenwäsche.

Normalgröße, Länge ca. 86 cm

grau	212.904.117	taupe	428.840.164
stein	212.889.126	anthrazit	428.851.155
Gr. 36, 38, 40 42, 44, 46 48, 50, 52 54			
€	89.99	99.99	110.- 120.-

Kurzgröße, Länge ca. 80 cm

grau	212.964.118	taupe	428.873.163
stein	212.948.102	anthrazit	428.889.153
Gr. 18, 19, 20 21, 22, 23 24, 25, 26			
€	89.99	99.99	110.-

2 Pullover

29.⁹⁹

3 Jacke

ab 59.⁹⁹

- leichte Qualität
- kontrastfarbige Ziernähte
- dekorative Paspelierung

K
Kurze
GrößenLEICHT
WÄRMEND
❄️❄️❄️

4 Jacke ab

89.⁹⁹

- abnehmbare Kapuze in der Weite verstellbar
- praktische Reißverschluss-Tasche
- hervorragende Wärme-Isolierung

K
Kurze
GrößenLEICHT
WÄRMEND
❄️❄️❄️

anthrazit

stein

taupe



Wasserabweisend



Winddicht



Collection 2

BUNTES TREIBEN: KOMBI-LIEBLINGE IN VIELEN TOLLEN FARBEN!





ANGEBOT
vom Feinsten

1 Pullover ab

34.⁹⁹

• passformgerecht gestrickt

1+2	flieder
	maisgelb
	grau-meliert
	apfel
	kalkmint
	royalblau
	wollweiß
	petrol
	rostrot
	schwarz
	eisblau
	taupe-meliert
	fuchsia
	altrosé
	marine
	korallenrot

1 Sorgfältig passgenau gestrickter **Pullover** mit Rollkragen sowie geripptem Ärmel- und Saumabschluss. 50% Baumwolle, 50% Polyacryl. Maschinenwäsche.

Länge ca. 62 cm

apfel	649.083.106	altrosé	359.758.156
petrol	359.725.177	marine	359.781.075
flieder	805.808.079	eisblau	359.747.083
rostrot	359.792.188	fuchsia	359.805.094
schwarz			359.770.192
kalkmint			744.222.111
maisgelb			359.607.170
wollweiß			359.769.074
royalblau			359.736.076
korallenrot			359.816.086
grau-meliert			359.838.090
taupe-meliert			359.827.191

Gr. 36, 38, 40 42, 44, 46 48, 50, 52 54
€ **34.99** **39.99** **44.99** **49.99**

2 Strickjacke mit farbgleichen Knöpfen und langen Ärmeln. 50% Baumwolle, 50% Polyacryl. Maschinenwäsche.

Länge ca. 64 cm

apfel	648.971.079	altrosé	655.224.121
petrol	323.230.113	marine	655.268.129
flieder	805.740.061	eisblau	655.213.131
rostrot	655.304.135	fuchsia	655.315.132
schwarz			655.246.124
kalkmint			744.294.081
maisgelb			323.229.123
wollweiß			655.235.102
royalblau			323.241.134
korallenrot			655.326.132
grau-meliert			873.015.140
taupe-meliert			873.004.094

Gr. 36, 38, 40 42, 44, 46 48, 50, 52 54
€ **39.99** **44.99** **49.99** **54.99**

3 Thermo-Jeans mit weichem, wärmend angerautem Futter. Wenn Sie die Hosenebene umschlagen, kommt das karierte Innenfutter schön zur Geltung! Formbund mit Gürtelschlaufen sowie Knopf- und Reißverschluss vorne. 5-Pocket-Form mit Nietenverzierung. Fußweite ca. 38 cm.

Ohne Gürtel. 81% Baumwolle, 17% Polyester, 2% Elasthan. Futter: 100% Baumwolle. Maschinenwäsche.

Normalgröße, Innenbeinlänge ca. 79 cm

grey-denim	167.281.063
dark blue-denim	167.292.064
Gr. 36, 38, 40 42, 44, 46 48, 50, 52 54	
€ 69.99 78.99 86.99 94.99	

Kurzgröße, Innenbeinlänge ca. 74 cm

grey-denim	167.305.061
dark blue-denim	167.316.063
Gr. 19, 20	21, 22, 23
€ 69.99 78.99 86.99	

4 Mit viel Liebe zum Detail gearbeitet ist diese attraktiv gesteppte **Jacke** in pflegeleichter Microfaser-Qualität! Die abnehmbare Kapuze lässt sich individuell in der Weite regulieren, der Umlegekragen ist auch als schützender Stehkragen tragbar. Mit Druckknopfleiste verdeckter Reißver-

schluss. 2 Reißverschluss-Taschen vorne sowie 1 praktische Innentasche mit Reißverschluss. Die beiden Wiener Nähte sorgen für einen tollen Sitz. 100% Polyester. Futter: 100% Polyester. Maschinenwäsche.

Normalgröße, Länge ca. 82 cm

ecru	625.320.057	altrosé	625.319.011
grau	625.294.075	schwarz	803.296.070
taupe	625.308.066	jadegrün	226.523.050
Gr. 36, 38, 40 42, 44, 46 48, 50, 52 54			
€ 129.- 144.- 158.- 172.-			

Kurzgröße, Länge ca. 76 cm

ecru	625.364.071	taupe	625.342.063
grau	625.331.069	altrosé	625.353.062
schwarz			803.285.057
jadegrün			226.534.060

Gr. 18, 19, 20 21, 22, 23 24, 25, 26
€ **129.-** **144.-** **158.-**

2 Strickjacke ab

39.99



4 Jacke ab

129.-

- figurfreundliche Rundum-Steppung
- perfekter Sitz
- Wiener Nähte

K
Kurze
Größen

STARK
WÄRMEND



Hinweise zum verantwortlichen Wirtschaftsakteur EU und zur umweltgerechten Entsorgung finden Sie in unserem Online-Shop.



QUALITÄT
vom Feinsten

3 Thermo-Jeans ab

69.99

Weiches,
wärmend
angerautes Futter.

- Baumwoll-Qualität
- kariertes Thermofutter
- bewährte 5-Pocket-Form



K
Kurze
Größen

Form: Nizza

- komfortable Leibhöhe
- normaler Oberschenkel
- normale Fußweite



GARANTIERT MUSTERGÜLTIG RELAXEN MIT DIESEN ENTSPANNTEN LOOKS FÜR DAHEIM!



1 Jacke ab
59.99

- Sweatware
- Baumwoll-Qualität

2 Hose ab
44.99

- Sweatware
- Baumwoll-Qualität



1 Stilvolle Jacke in Sweatware von feel good für entspannte Stunden zuhause. Mit modernem Grafikmuster rundum – die Taille bleibt einfach dunkel, was sehr vorteilhaft wirkt! Einfarbiger, etwas höherer Stehkragen mit schimmerndem Band im Tunnelzug und durchgehendem Reißverschluss. Die elastischen Bündchen an den langen Ärmeln und um den Saum sind mit schimmernden Glanzfäden veredelt. 2 Reißverschluss-Taschen. Unterstützt die Initiative Cotton made in Africa. 95% Baumwolle, 5% Elasthan. Maschinenwäsche.

schwarz-camel-bedruckt **262.270.009**
Gr. 36/38 40/42, 44/46 48/50 52/54
€ **59.99 67.99 74.99 81.99**



3 Jacke
ab **59.99**

- Sweatware
- Baumwoll-Qualität
- Abschlüsse mit Glitzergarn

marine-kirsche-
bedruckt



marine

4 Hose
ab **44.99**

- Sweatware
- Baumwoll-Qualität
- Abschlüsse mit Glitzergarn

2 schwarz



passend
dazu:
Abbildung 1

2 Rundum verschönerte Hose von feel good mit schimmernden Glanzfäden im Dehnband, im Bindeband des Tunnelzugs, entlang der Seitennähte und in den elastischen Bündchen am Fuß. Mit 2 praktischen Reißverschluss-Taschen. Sweatware. Unterstützt die Initiative Cotton made in Africa. 95% Baumwolle, 5% Elasthan. Maschinenwäsche.

N-Größe: Innenbeinlänge ca. 71 cm.
schwarz **262.338.009** camel **264.796.009**
Gr. 36/38 40/42, 44/46 48/50 52/54
€ **44.99 49.99 54.99 59.99**

K-Größe: Innenbeinlänge ca. 66 cm.
schwarz **262.350.009** camel **264.800.009**
Gr. 18/19 20/21, 22/23 24/25 26/27
€ **44.99 49.99 54.99 59.99**

3 Marken-Qualität von feel good: **Jacke** in brillantem Digital-Druck mit Kontrast-Einsätzen an den Seiten. Elastischer Blouson-Kragen mit Tunnelzug und breitem Bindeband. Blickfangstarker Glanzstreifen an den elastischen Bündchen am Saum und an den Ärmelabschlüssen. 2 Reißverschluss-Taschen. Sweat-Qualität. 95% Baumwolle, 5% Elasthan. Maschinenwäsche.

marine-kirsche-bedruckt **146.622.028**
hellgrau-zitrone-bedruckt **417.050.049**
Gr. 36/38 40/42, 44/46 48/50 52/54
€ **59.99 67.99 74.99 81.99**

4 Modische Hose von feel good mit Galon-Streifen und Logo-Badge aus Metall. Elastischer Dehnband mit Glanzstreifen, Tunnelzug und Bindeband. Seitliche Reißverschluss-Taschen. Elastische Bündchen mit Glanzstreifen an den Beinen. 95% Baumwolle, 5% Elasthan. Maschinenwäsche.

Innenbeinlänge ca. 70 cm
marine **146.643.026**
schwarz **417.190.048**
Gr. 36/38 40/42, 44/46 48/50 52/54
€ **44.99 49.99 54.99 59.99**

5 Die Modal-Viskose-Jacke besticht durch ein unvergleichlich weiches, geschmeidiges Tragegefühl in hochwertigem Faser-Mix. Der seidig-matte Glanz wird durch die goldfarbenen Glitzergarnstreifen an den Bündchen der langen Ärmel und am Saum verstärkt. Allover mehrfarbig bedruckt mit einfarbigen Akzenten als Kapuze und optisch streckende Seitenteile. Kapuze dank Tunnelzug mit gestreiftem Bindeband weitenregulierbar. Durchgehender Reißverschluss und 2 Reißverschluss-Taschen, jeweils mit Logo-Anhängern. 60% Modal, 34% Viskose, 6% Elasthan. Maschinenwäsche.

champagner-khaki-bedruckt **264.708.007**
Gr. 36/38 40/42, 44/46 48/50 52/54
€ **89.99 99.99 110.- 120.-**

6 Tragekomfort der Extraklasse: Modal-Viskose-Hose in besonders weicher und geschmeidiger Sweat-Qualität mit dezentem Schimmer. Dieser spiegelt sich in den goldfarbenen Glanzgarnstreifen am Rundum-Dehnband und an den Bündchen am Beinabschluss wieder. Bund mit Tunnelzug und gestreiftem Bindeband. 2 praktische Reißverschluss-Taschen mit Logo-Anhängern. 60% Modal, 34% Viskose, 6% Elasthan. Maschinenwäsche.

1-4, 10+11



Innenbeinlänge ca. 71 cm.

khaki 264.720.007

Gr. 36/38 40/42, 44/46 48/50 52/54

€ 59.99 67.99 74.99 81.99

7 Kuschelig weiche **Jacke** von Plantier aus samtigem Nicki. Der edle goldfarbige Reißverschluss verläuft bis ganz oben, so kann der Umlegekragen zum Stehkragen geschlossen werden. Mit funkelnden Glanzfäden in den Bündchen der langen Ärmel und am Saum. 80% Baumwolle, 20% Polyester. Maschinenwäsche.

sand-goldfarben 303.720.010

Gr. 36/38 40/42, 44/46 48/50 52/54

€ 49.99 56.99 62.99 68.99

8 Samtweiche lange **Hose** von Plantier in softer Nicki-Qualität. Das Highlight ist der schimmernde Dehnbund mit eingearbeiteten Glanzfäden! 2 Taschen. 80% Baumwolle, 20% Polyester. Maschinenwäsche.

Innenbeinlänge ca. 77 cm.

sand-goldfarben 303.753.010

Gr. 36/38 40/42, 44/46 48/50 52/54

€ 34.99 39.99 44.99 49.99

9 Der leichte **Lyocell-Hausanzug** trägt sich geschmeidig weich und unglaublich angenehm auf der Haut! Das Oberteil besticht mit dem Glitzerband am U-Boot-Ausschnitt und dem Logo aus schimmernden Glitzersteinchen auf Brusthöhe. Mit überschnittenen Schultern und langen Ärmeln. Hose mit bequemem, glattem Rundum-Dehnbund, der nicht aufträgt, 2 seitlichen Taschen und modisch weiten Beinen. Saum, Ärmel- und Beinabschluss mit kontrastfarbigen Flatlock-Nähten. 95% Lyocell (TENCEL), 5% Elasthan. Maschinenwäsche.



QUALITÄT
vom Feinsten
5 Modal-Viskose-Jacke
ab
89.99
Mit geschmeidig-
weichem Touch

QUALITÄT
vom Feinsten
6 Modal-Viskose-Hose ab
59.99
Oxmax Oxmax Oxmax
Oxmax Oxmax Oxmax

N-Größe: Innenbeinlänge ca. 72 cm.

sesam 264.560.008

Gr. 36/38 40/42, 44/46 48/50 52/54

€ 59.99 67.99 74.99 81.99

K-Größe: Innenbeinlänge ca. 67 cm.

sesam 264.694.008

Gr. 18/19 20/21, 22/23 24/25 26/27

€ 59.99 67.99 74.99 81.99

10 Überaus weiches **Shirt** von feel good in hochwertiger Feinstrick-Qualität mit Viskose-Anteil. Allover in angesagter Ripp-Struktur mit dezenter Melange-Optik. V-Ausschnitt. Leger überschnittene Schultern. Silberfarbiger Logo-Annäher am Saum. 70% Viskose, 25% Polyester, 5% Elasthan. Maschinenwäsche.

grau-meliert 262.258.007

Gr. 36/38 40/42, 44/46 48/50 52/54

€ 34.99 39.99 44.99 49.99

11 Modische **Hose** von feel good mit etwas weiterem Bein! Allover in Feinstrick-Qualität mit angesagter Ripp-Struktur und dezenter Melange-Optik. Dehnbund mit Tunnelzug und Bindeband sowie silberfarbigem Logo-Patch. 2 Taschen. 70% Viskose, 25% Polyester, 5% Elasthan. Maschinenwäsche.

Innenbeinlänge ca. 71 cm.

grau-meliert 262.327.007

Gr. 36/38 40/42, 44/46 48/50 52/54

€ 34.99 39.99 44.99 49.99

10 Shirt
ab **34.99**

- kuschelweicher Feinstrick
- mit 70% Viskose
- pflegeleicht

11 Hose
ab **34.99**

- kuschelweicher Feinstrick
- mit 70% Viskose
- pflegeleicht



7 Jacke
ab **49.99**

- samtweicher Nicki
- Baumwoll-Qualität

Plantier
Nicki
samtweich

8 Hose
ab **34.99**

- samtweicher Nicki
- Baumwoll-Qualität



QUALITÄT
vom Feinsten
9 Lyocell-Hausanzug ab
59.99
In wunderbar trageangenehmer Qualität

K
Kurze Größen



FÜR WILDKATZEN UND SAMTPFOTEN: HANDZAHME OUTFITS ZUM WOHLFÜHLEN!

1 Longshirt ab

64.⁹⁹

- Jacquard
- mit überschnittenen Schultern

COMODO



CREATION PREMIUM

QUALITÄT
vom Feinsten

2 Modal-Leggings ab

29.⁹⁹

Wunderbar weich und
sanft glänzend.

- Single-Jersey
- mit Micro-Modal
- wunderbar weich

1 Flauschiges **Longshirt** in trendstarkem Jacquard-Dessin allover. Mit halsfermem Stehkragen, modern überschnittenen Schultern und langen Ärmeln. 65% Polyester, 30% Viskose, 5% Elasthan. Maschinenwäsche.

Länge ca. 80 cm

grau-meliert-schwarz-gemustert **496.812.032**
Gr. 36/38 40/42, 44/46 48/50 52/54
€ **64.99 72.99 79.99 86.99**

2 **Modal-Leggings** - so unglaublich sanft und angenehm auf der Haut, die möchte man gar nicht mehr ausziehen. Der seidige Glanz und die hohe Formstabilität werden Sie begeistern. Mit Rundum-Dehnbund. Single-Jersey. 95% Modal, 5% Elasthan. Maschinenwäsche.

3 Jacke
ab 49.⁹⁹

- Interlock



K
Kurze
Größen

schwarz



schwarz

4 Hose
ab 39.⁹⁹
• Interlock
• mit 2 Reißverschluss-taschen

5 Leggings
ab 24.⁹⁹

- moderne Leder-Optik
- angenehm weich
- bequemer Dehnbund

wäschepur

schoko

Innenbeinlänge ca. 70 cm

schwarz-weiß-bedruckt **100.739.042**
schwarz **100.767.040**
Gr. 36/38 40/42, 44/46 48/50 52/54
€ **29.99 35.99 39.99 44.99**

3 Modal macht die Interlock-Qualität noch weicher! **Jacke** von feel good mit Stehkragen, funkelnden Glitzersteinchen auf Brusthöhe, durchgehendem Reißverschluss und 2 Zipper-Taschen, die ganz unauffällig in die geschwungenen Taillennähte eingearbeitet wurden. Lange Ärmel mit angenehm breiten, glatten Bündchen. 55% Modal (TENCEL), 39% Polyester, 6% Elasthan. Maschinenwäsche.

schwarz **261.175.008**
magenta **261.223.008**
Gr. 36/38 40/42, 44/46 48/50 52/54
€ **49.99 56.99 62.99 68.99**

4 Die **Hose** von feel good wirkt dank durch den glatten Dehnbund und die abgesteppten Biesen sehr gepflegt. Mit funkelnden Glitzersteinchen am Oberschenkel! 2 Reißverschluss-Taschen. Weiche Interlock-Qualität mit hohem Modal-Anteil. 55% Modal (TENCEL), 39% Polyester, 6% Elasthan. Maschinenwäsche.

N-Größe: Innenbeinlänge ca. 72 cm.

schwarz **261.266.008**
magenta **261.459.008**
Gr. 36/38 40/42, 44/46 48/50 52/54
€ **39.99 44.99 49.99 54.99**

K-Größe: Innenbeinlänge ca. 67 cm.

schwarz **261.277.008**
magenta **261.471.008**
Gr. 18/19 20/21, 22/23 24/25 26/27
€ **39.99 44.99 49.99 54.99**

5 Optisch ein echter Hingucker: modische **Leggings** in Leder-Optik von wäschepur. Die angenehm weiche Qualität sorgt für tollen Tragekomfort. Mit bequemem Dehnbund. Passt sich schön der Figur an. 90% Polyester, 10% Elasthan.

schwarz **513.223.059** schoko **765.328.024**
Gr. 36/38 40/42, 44/46 48/50
€ **24.99 29.99 33.99**

6 Traumhafter **Hausanzug** von Comodo in samtig weicher Nicki-Qualität. Topmodisch strukturierte Jacke in modisch leicht verkürzter Form. Mit halsfermem Stehkragen, der auch umgelegt werden kann, durchgehendem 2-Wege-Reißverschluss, 2 Taschen und dezent schimmernden Ziernähten. Die lange Hose mit mondän weitem Bein trägt einen ebenso strukturierten Einsatz entlang der dezent schimmernden Seitennähte. 80% Baumwolle, 20% Polyester. Maschinenwäsche.

Innenbeinlänge ca. 77 cm

violett **867.453.009**
Gr. 36, 38, 40 42, 44, 46 48, 50
€ **79.99 89.99 98.99**

7 Angenehm weiche und sehr hochwertige **Jacke** aus geschmeidiger Sweatware. Der Blouson-Kragen mit Tunnelzug, die Bündchen der langen Ärmel und der Saum sind mit schimmernden Glanzfäden veredelt. Im Kontrast zum Animal-Dessin bleiben die Taillen-Partien einfarbig dunkel, was für einen optischen Schlank-Effekt sorgt! 2 Reißverschluss-Taschen. Unterstützt die Initiative Cotton made in Africa. 95% Baumwolle, 5% Elasthan. Maschinenwäsche.

6 Hausanzug ab

79.99

- samtweicher Nicki
- Baumwoll-Qualität
- mit Struktur-Effekt



COMODO

Nicki
samtweich

Hinweise zum verantwortlichen Wirtschaftsakteur EU und zur umweltgerechten Entsorgung finden Sie in unserem Online-Shop.

2 schwarz-
weiß-
bedruckt

magenta-schwarz-bedruckt 261.212.008

Gr. 36/38	40/42, 44/46	48/50	52/54
€ 59.99	67.99	74.99	81.99

8 Weiche Sweatware im Baumwoll-Stretch-Mix macht diese **Hose** so herrlich komfortabel! Dehnband mit schimmernden Glanzfäden, Tunnelzug und Kontrastband sowie einem kleinen feel good-Logo. 2 Reißverschluss-Taschen. Das Kontrastband entlang der Seitennaht wirkt optisch streckend für Ihre Beine! Unterstützt die Initiative Cotton made in Africa. 95% Baumwolle, 5% Elasthan. Maschinenwäsche.

N-Größe: Innenbeinlänge ca. 72 cm.

schwarz 261.696.008

Gr. 36/38	40/42, 44/46	48/50	52/54
€ 44.99	49.99	54.99	59.99

K-Größe: Innenbeinlänge ca. 67 cm.

schwarz 261.711.008

Gr. 18/19	20/21, 22/23	24/25	26/27
€ 44.99	49.99	54.99	59.99

9 Shirt von feel good in stabiler Interlock-Qualität mit weichem Modal-Anteil. Mit bewusst breiten Blenden um den Rundhals-Ausschnitt, um den Saum mit Seitenschlitz und an den langen Ärmeln mit funkelnden Glitzersteinchen. Mit leger überschrittenen Schultern. Vorne mit optisch streckender Ziernaht. Das Rückenteil ist leicht verlängert! 55% Modal (TENCEL), 39% Polyester, 6% Elasthan. Maschinenwäsche.

schwarz 261.084.008 magenta 261.095.008

Gr. 36/38	40/42, 44/46	48/50	52/54
€ 39.99	44.99	49.99	54.99

7 Jacke ab

59.99

- Sweatware
- Baumwoll-Qualität

9 schwarz

feel
good

8 Hose ab

44.99

- Sweatware
- Baumwoll-Qualität

K
Kurze
Größen

9 Shirt

ab 39.99

- Interlock

feel
good



ZEIT FÜR BESONDERES

1 Hose ab
20.⁹⁹
danach ab 29.⁹⁹

% REDUZIERT*

- Sweatware
- Baumwoll-Qualität

1-4



1
anthrazit

PERFEKT FÜR IHRE WOHLFÜHLZEIT!

1 Lange Hose von feel good aus Sweatware. Der Clou ist hier der silberfarbenen schimmernde feel good-Schriftzug entlang der Beine. Mit Tunnelzug und Bindeband am Dehnbund. 2 französische Taschen. Beinabschluss mit elastischem Bündchen. 95% Baumwolle, 5% Elasthan. Maschinentwasche.

N-Größe: Innenbeinlänge ca. 72 cm.

schwarz	262.225.004	anthrazit	262.247.004
Gr. 36/38	40/42, 44/46	48/50	52/54
€ 29.99	35.99	39.99	44.99
€ 20.99	24.99	27.99	29.99

2 Lange Hose von feel good im Doppelpack. Rundum-Dehnbund und 2 Taschen. Kontrastpaspel entlang der Seitennaht. Single-Jersey. Unterstützt die Initiative Cotton made in Africa. 95% Baumwolle, 5% Elasthan. Maschinentwasche.

2 Stück: N-Größe: Innenbeinlänge ca. 72 cm.

schwarz + fuchsia	252.695.021
marine + anthrazit-meliert	252.709.021
Gr. 36/38	40/42, 44/46
€ 32.99	38.99
€ 32.99	38.99

2 Stück: K-Größe: Innenbeinlänge ca. 67 cm.

schwarz + fuchsia	252.721.021
marine + anthrazit-meliert	252.732.021
Gr. 18/19	20/21
€ 32.99	38.99
€ 32.99	38.99

3 Hose mit breitem Dehnbund und Tunnelzug. Mit 2 Taschen. Besonders schön: Der kontrastfarbige Einsatz an den Seiten und die feel good-Stickerei links auf Höhe des Bundes. Formstabile Interlock-Qualität. 100% Baumwolle. Grau-meliert: 88% Baumwolle, 12% Polyester. Maschinentwasche.

N-Größe: Innenbeinlänge ca. 72 cm.

marine	491.926.256	schwarz	491.909.258
grau-melange	155.356.203		
Gr. 36/38	40/42, 44/46	48/50	52/54
€ 24.99	29.99	33.99	37.99

K-Größe: Innenbeinlänge ca. 67 cm.

marine	155.431.229	schwarz	155.425.227
grau-melange	155.389.228		
Gr. 18/19	20/21, 22/23	24/25	26/27
€ 24.99	29.99	33.99	37.99

4 Von feel good: bequem weit geschnittene Hosen im Doppelpack. Mit Dehnbund und 2 seitlichen Taschen. Weich fließender Single-Jersey – unterstützt die Initiative Cotton made in Africa-Initiative. 50% Baumwolle, 50% Viskose. Maschinentwasche.

2 Stück: N-Größe: Innenbeinlänge ca. 74 cm.

schwarz + anthrazit	155.072.107
marine + bordeaux	155.094.107
Gr. 36/38	40/42
€ 32.99	38.99
€ 32.99	38.99

2 Stück: K-Größe: Innenbeinlänge ca. 69 cm.

schwarz + anthrazit	155.185.155
marine + bordeaux	155.210.100
Gr. 18/19	20/21
€ 32.99	38.99
€ 32.99	38.99

5 Hausanzug in Interlock-Qualität. Gemusterte Jacke mit Umlegekragen, Reißverschluss, 2 Taschen. Einfarbige Hose mit Tunnelzug im Bund, 2 Taschen. Unterstützt die Initiative Cotton made in Africa. 60% Baumwolle, 40% Polyester. Maschinentwasche.

N-Größe: Innenbeinlänge ca. 72 cm.

khaki-ecru-bedruckt	758.708.022
Gr. 36/38	40/42, 44/46
€ 49.99	56.99
€ 49.99	56.99

K-Größe: Innenbeinlänge ca. 67 cm.

khaki-ecru-bedruckt	758.796.022
Gr. 18/19	20/21, 22/23
€ 49.99	56.99
€ 49.99	56.99

***Zeitlich begrenzt – Näheres am Kataloganfang!**

2 Hose ab
32.⁹⁹

2 Stück

- Single-Jersey
- Baumwoll-Qualität



marine +
anthrazit-
meliert

3 Hose ab
24.⁹⁹

- Interlock



4 Hosen ab
32.⁹⁹

2 Stück

- Single-Jersey
- mit 50% Viskose
- 2 Taschen



schwarz +
anthrazit

5 Hausanzug ab

49.⁹⁹

- Interlock
- Baumwoll-Qualität



6 Hose
ab 24.⁹⁹

- Sweatware
- sportive
- Zipper-
- Details



grau-
meliert

khaki

5-10



7 Longshirt ab

34.⁹⁹

- bequeme Ripp-Qualität
- kuschelweicher
- Feinstrick

7
tauben-
blau



8 ecru



7+8



At least 50% GRS
recycled polyester
certified by CU 1105712

8 Leggings
ab 24.⁹⁹

- bequeme Ripp-Qualität
- kuschelweicher
- Feinstrick

6 Sehr pflegeleichte **Hose** in Sweat-Qualität von feel good. Flotte Details in Kontrastfarbe sind die Bänder im Tunnelzug des glatten Bunds, die kleine Logo-Stickerei und die schrägen Zipper-Taschen. Unterstützt die Initiative Cotton made in Africa. 50% Baumwolle, 50% Polyester. Maschinenwäsche.

N-Größe: Innenbeinlänge ca. 74 cm.

khaki 759.643.080 schwarz 759.632.080
grau-meliert 257.407.019

Gr. 36/38 40/42, 44/46 48/50 52/54
€ 24.99 29.99 33.99 37.99

K-Größe: Innenbeinlänge ca. 69 cm.

khaki 759.686.080 schwarz 759.675.080
grau-meliert 257.393.019

Gr. 18/19 20/21, 22/23 24/25 26/27
€ 24.99 29.99 33.99 37.99

7 Modisches **Longshirt** von feel good in flauschig weicher, gerippter Qualität mit recyceltem Polyester. Sehr dekorativ: das Logo-Patch aus Metall vorne am geraden Saum. Rundhals-Ausschnitt mit angesetzter Blende. 64% Polyester, 32% Viskose, 4% Elasthan. Maschinenwäsche.

Länge ca. 80 cm

ecru 197.179.081 lindgrün 197.298.179
taubenblau 474.591.162

Gr. 36/38 40/42, 44/46 48/50 52/54
€ 34.99 39.99 44.99 49.99

8 Kuschelweiche **Leggings** in Ripp-Struktur. Mit recyceltem Polyester. Bequemer Rundum-Dehnbund und dekoratives Logo-Patch aus Metall. 64% Polyester, 32% Viskose, 4% Elasthan. Maschinenwäsche.

Innenbeinlänge ca. 68 cm

ecru 198.803.033 lindgrün 199.147.075
taubenblau 474.693.146

Gr. 36/38 40/42, 44/46 48/50 52/54
€ 24.99 29.99 33.99 37.99

9 Sportliche **Jacke** von feel good aus pflegeleichter und weicher Sweatware. Schöne Details sind die Tunnelzug-Kapuze mit moderner Netz-Außenseite, die Glitzersteinchen an einem langen Ärmel und den großzügigen Känguru-Taschen und der breite Bund, der mit schimmernden Glanzgarnen veredelt wurde! Durchgehender Reißverschluss vorne und kleiner Logo-Anhänger seitlich. Unterstützt die Initiative Cotton made in Africa. 50% Baumwolle, 50% Polyester. Maschinenwäsche.

schwarz 121.438.045
mittelblau 121.449.045

Gr. 36/38 40/42, 44/46 48/50 52/54
€ 39.99 44.99 49.99 54.99

7 lindgrün



8 tauben-
blau

9 schwarz



10 schwarz

9 Jacke ab

39.⁹⁹

- Sweatware
- mit 50%
Baumwolle



10 Hose ab

29.⁹⁹

- Sweatware
- mit 50%
Baumwolle
- effektvoller
Galonstreifen



10 Wunderbar bequeme **Hose** von feel good aus pflegeleichter Sweatware. Mit glitzerndem Gwalonstreifen entlang der Seitennaht. Dehnbund mit Tunnelzug. 2 Taschen. Unterstützt die Initiative Cotton made in Africa. 50% Baumwolle, 50% Polyester. Maschinenwäsche.

Innenbeinlänge ca. 72 cm.

schwarz 121.314.044
mittelblau 121.325.044

Gr. 36/38 40/42, 44/46 48/50 52/54
€ 29.99 35.99 39.99 44.99

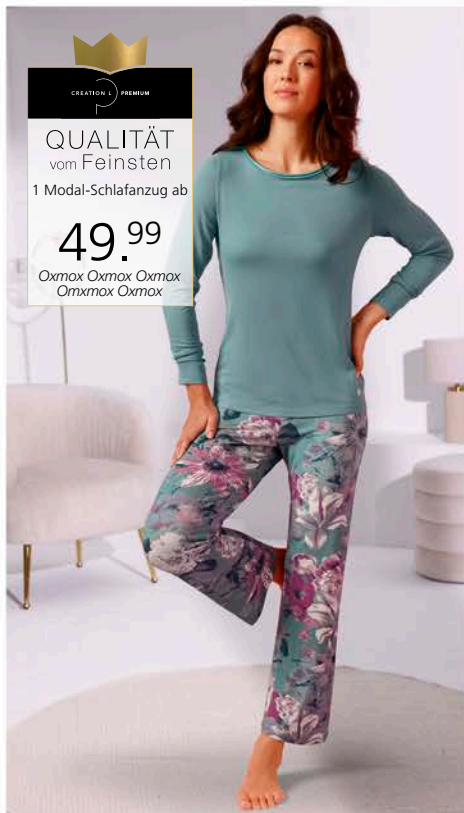

 CREATION 1 PREMIUM
QUALITÄT
 vom Feinsten
 1 Modal-Schlafanzug ab
49.99
 Oxxmax Oxxmax Oxxmax
 Oxxmax Oxxmax



 CREATION 1 PREMIUM
QUALITÄT
 vom Feinsten
 2 Modal-Nachthemd ab
39.99
 Oxxmax Oxxmax Oxxmax
 Oxxmax Oxxmax

- brillanter Digitaldruck



5 Bettwäsche ab
99.99
ESTELLA
 Bettwäsche zum Wohlfühlen

..... Beim Kauf einer
 Bettwäsche erhalten
 Sie einen Kissenbezug
 40x80 cm gratis!

- flauschiger Edelflanell
- formstabiler Interlock-Jersey

1 Der Modal-Schlafanzug macht Relaxen zum Vergnügen durch die softe Qualität mit klimaregulierenden Eigenschaften und sanften Glanz. Einfarbiges Oberteil mit Satinpaspel am U-Boot-Ausschnitt, Logo-Anhänger und langen Ärmeln. Edler, floraler Digitaldruck auf der Hose mit Rundum-Dehnbund. 95% Modal, 5% Elasthan. Maschinenwäsche.

jade-erika-bedruckt **263.342.010**
 Gr. 36/38 40/42, 44/46 48/50 52/54
 € **49.99 56.99 62.99 68.99**

2 Der exklusive, florale Digitaldruck wirkt bei dem **Modal-Nachthemd** auf der geschmeidigen, seidig glänzenden Qualität besonders brillant. Mit satinpaspeltem U-Boot-Ausschnitt und langen Ärmeln. Logo-Anhänger am Saum. 95% Modal, 5% Elasthan. Maschinenwäsche.

Länge ca. 100 cm.
 jade-erika-bedruckt **263.363.008**
 Gr. 36/38 40/42, 44/46 48/50 52/54
 € **39.99 44.99 49.99 54.99**



3 Schlafanzug
 ab **39.99**
 • Single-Jersey

4 Nachthemd
 ab **29.99**
 • Single-Jersey
 • mit 50% Modal

3+4



6 Nachthemd
 ab **39.99**
 • Single-Jersey

 wäschepur
 — EMOTION —

3 Der ideale Schlafanzug für Modebewusste! Längeres Oberteil in lässiger Weite dank leichter A-Form und Seitenschlitzen. Mit Druck-Motiv vorne sowie Satinpaspel am Rundhals-Ausschnitt und an den 3/4-Ärmeln mit kleinen Schlitzchen. Unifarbene Leggings mit komfortablem Rundum-Dehnbund und geraden Abschlüssen. Hochwertiger Single-Jersey von Ascafa. Oberteil: 50% Baumwolle, 50% Modal (Lenzing). Leggings: 95% Baumwolle, 5% Elasthan.

petrol **493.705.045**
 Gr. 36/38 40/42, 44/46 48/50 52/54
 € **39.99 44.99 49.99 54.99**

7 Bettwäsche ab

49.⁹⁹

kaeppel

- kuscheliger Feinbiber
- schimmernder Mako-Satin

9 Spannbettuch
ab 34.⁹⁹

- bügelfreier Mako-Feinjersey
- geschmeidig und anschmiegsam

ESTELLA
Bettwäsche zum Wohlfühlen

5+7+9



4 Angenehm weiches **Nachthemd** von Ascafa in figurschmeichelnder A-Form. Aufwändig gearbeitet mit platziertem Druck vorne sowie Satin-Paspel am Rundhals-Ausschnitt und an den Blenden der ¾-Ärmeln mit Schlitz. 2 seitliche Schlitz am Saum. Single-Jersey. 50% Baumwolle, 50% Modal (Lenzing).

Länge ca. 105 cm
petrol

493.965.039

Gr. 36/38	40/42, 44/46	48/50	52/54
€ 29.99	35.99	39.99	44.99

5 Schlafen Sie in Spitzen-Qualität zu einem Preis, der sich sehen lassen kann! Für alle, die viel Wert auf Komfort, Qualität und Optik legen, ist diese **Bettwäsche** im Blätter-Dessin von Estella perfekt. Zu jeder Garnitur erhalten Sie einen 40x80 cm Kissenbezug gratis. Mit Reißverschluss. 100% Baumwolle.

2tlg. Set: Edelflanell (Kissen- und Bettbezug) + 1 Kissenbezug 40x80 cm gratis, Kissen- und Bettbezug

steingrau-weiß-bedruckt	318.273.005
Gr. 1 (80x80/135x200 cm)	€ 99.99
Gr. 2 (80x80/155x200 cm)	€ 109.-
Gr. 3 (80x80/155x220 cm)	€ 119.-

2tlg. Set: Interlock-Jersey (Kissen- und Bettbezug) + 1 Kissenbezug 40x80 cm gratis, Kissen- und Bettbezug

steingrau-weiß-bedruckt	318.625.005
Gr. 1 (80x80/135x200 cm)	€ 119.-
Gr. 2 (80x80/155x200 cm)	€ 129.-
Gr. 3 (80x80/155x220 cm)	€ 139.-

6 Verführung pur mit edler Spitze: Dieses **Nachthemd** ist am Ausschnitt und an den ¾-langen Ärmeln aus Spitze gearbeitet. Wunderbar weiche Baumwoll-Qualität, unterstützt die Initiative Cotton made in Africa. 100% Baumwolle. Spitze: 100% Polyester.

mauve	306.922.010		
Gr. 36/38	40/42, 44/46	48/50	52/54
€ 39.99	44.99	49.99	54.99

7 Die lässt Ihr Schlafzimmer aufblühen! **Bettwäsche** im floralen Dessin von Kaeppel. Durch die Wende-Funktion können Sie zwischen 2 schönen Seiten wählen. Mit praktischem Reißverschluss. 100% Baumwolle.

2-tlg. Set: Feinbiber, Kissen- und Bettbezug

jade	823.072.012
Gr. 1 (80x80/135x200 cm)	€ 49.99
Gr. 2 (80x80/155x200 cm)	€ 59.99
Gr. 3 (80x80/155x220 cm)	€ 69.99

8 Elegant, weich und geschmeidig, feuchtigkeitsausgleichend und edel glänzend – das ist ein **Lyocell-Pyjama** der Extraklasse. Oberteil mit Kontrast-Paspel entlang des Reverskragens, der Knopfleiste, an der Brusttasche und am Ärmelabschluss. Mit Logo-Anhänger. Lange Hose mit Rundum-Dehnbund und Kontrastpaspel am Beinabschluss. 95% Lyocell (TENCEL), 5% Elasthan. Maschinenwäsche.

jade	263.193.007		
Gr. 36/38	40/42, 44/46	48/50	52/54
€ 49.99	56.99	62.99	68.99

9 **Spannbettuch**. Bügelfreier, hautsympathischer Mako-Feinjersey: Diese elastische Wirkware ist glatt und weich und überzeugt durch ihr feines, ebenmäßiges Maschenbild. Rundum-Gummizug. Langstapelige Mako-Qualität. Geeignet für eine Matratzenhöhe von bis zu 25 cm. Aus 100% Baumwolle.

Mako-Jersey

mint	106.033.155	ecru	537.958.224
weiß	537.845.181		
Gr. 1 (1 St. 90x190 - 100x200 cm)	€ 34.99		
Gr. 2 (1 St. 140x200 - 160x200 cm)	€ 44.99		
Gr. 3 (1 St. 180x200 - 200x200 cm)	€ 64.99		

Mako-Jersey

anthrazit	169.565.110	hellgrau	843.053.110
Gr. 1 (1 St. 90x190 - 100x200 cm)	€ 34.99		



- Single-Jersey
- mit 50% Viskose

ZEIT FÜR BESONDERES

1 Schlafanzug ab

19.99

danach ab 29.99

% REDUZIERT*

2 Nachthemden

ab 24.99

2 Stück

- Single-Jersey
- mit 50% Viskose



wäsche
pur
LIFESTYLE

3 Schlafanzug

ab 34.99

- Single-Jersey
- mit 50% Modal



wäsche
pur
LIFESTYLE



4 Bettwäsche ab

59.99

BIERBAUM
DESIGNED IN DEUTSCHLAND

- weicher Soft-Renforcé
- schimmernder Mako-Satin

1 Fast zu schön nur für die Nacht: **Schlafanzug** im tollen Grafik-Dessin. Blende in Mäander-Muster am V-Ausschnitt. Gemusterte, lange Hose mit Dehnband und Bindeband. Single-Jersey. Unterstützt die Initiative Cotton made in Africa. 50% Baumwolle, 50% Viskose.

schwarz-camel-bedruckt		113.011.056			
Gr. 36/38	40/42, 44/46	48/50	52/54		
€ 29.99	35.99	39.99	44.99		
€ 19.99	23.99	26.99	29.99		

2 Im Doppelpack: Freuen Sie sich auf diese **Nachthemden** im tollen Grafik-Muster! Mit breiter Kontrast-Blende am Saum. Kontrastpaspel am V-Ausschnitt und schmale Träger. Single-Jersey. Unterstützt die Initiative Cotton made in Africa. 50% Baumwolle, 50% Viskose.

2 Stück, Länge ca. 95 cm		113.735.042			
schwarz + schwarz-bedruckt					
Gr. 36/38	40/42, 44/46	48/50	52/54		
€ 24.99	29.99	34.99	39.99	44.99	

3 Anziehen und wohlfühlen: grafisch gemusterter **Schlafanzug** zum Reinkuscheln. Modischer Mesh-Einsatz am Rundhals-Ausschnitt und Ärmelabschluss. All-

5 Schlafanzug

ab 34.99

- Single-Jersey
- mit 50% Modal
- Tunikaform



wäsche
pur
LIFESTYLE

over gemusterte, lange Hose mit Dehnband mit Bindeband und kontrastfarbigem Galonstreifen. Single-Jersey. Unterstützt die Initiative Cotton made in Africa. 50% Baumwolle, 50% Modal.

schwarz-camel-bedruckt		112.867.018			
Gr. 36/38	40/42, 44/46	48/50	52/54		
€ 34.99	39.99	44.99	49.99		

4 Zum Reinkuscheln und Wohlfühlen: **Bettwäsche** im modischen Grafik-Dessin. Von Bierbaum. Sie überzeugt durch den brillanten Digital-Print. Dank Wendefunktion zeigt sie sich immer von ihrer Schokoladen-seite. Mit praktischem Reißverschluss. 100% Baumwolle.

*Zeitlich begrenzt –
Näheres am Kataloganfang!

6 Bettwäsche ab

44.⁹⁹

- kuscheliger Feinbiber
- luftiger Seersucker

b **biberna**
die bettwäsche

- kuscheliger Feinbiber
- luftiger Seersucker

7 Schlaf-

anzug

ab 24.⁹⁹

- Single-Jersey
- Viskose-
- Qualität
- mit Mesh-
- Einsätzen



wäsche pur
— LIFESTYLE —

Hinweise zum verantwortlichen Wirtschaftsakteur EU und zur umweltgerechten Entsorgung finden Sie in unseren Online-Shop.

2-tlg. Set: Soft-Renforcé, Kissen- und Bettbezug

ecru-anthrazit-bedruckt	512.051.014
Gr. 1 (80x80/135x200 cm)	€ 59.99
Gr. 2 (80x80/155x200 cm)	€ 69.99
Gr. 3 (80x80/155x220 cm)	€ 79.99

2-tlg. Set: Mako-Satin, Kissen- und Bettbezug

ecru-anthrazit-bedruckt	512.301.003
Gr. 1 (80x80/135x200 cm)	€ 69.99
Gr. 2 (80x80/155x200 cm)	€ 79.99
Gr. 3 (80x80/155x220 cm)	€ 89.99

5 Gute Nacht, guten Morgen! Flott gemusterter Schlafanzug mit Grafik-Dessin. Oberteil in aktueller Tunikaform. Kontrastpaspel am V-Ausschnitt und Seitenschlitze. Einfarbige Leggings mit Dehnband und kontrastfarbener Gailonstreifen. Single-Jersey. 50% Baumwolle, 50% Modal. Unterteil: 48% Baumwolle, 48% Modal, 4% Elasthan.

Unterfell: 45 % Baumwolle, 45 % Modal, 4 % Elastan.				
camel-schwarz-bedruckt				112.813.029
Gr.	36/38	40/42, 44/46	48/50	52/54
€	34.99	39.99	44.99	49.99

8 Spannbettuch
ab 34.⁹⁹

- bügelfreier
- Mako-Feinjersey
- geschmeidig und
- anschliefbar

ESTELLA
Bettwäsche zum Wohlfühlen

weiß
anthrazit
hellgrau

6 Herrlich harmonisch geht es auf dieser Bettwäsche mit Kreise-Muster zu. Von Biberna. Mit Reißverschluss. 100% Baumwolle.

2-tlg. Set: Feinbiber, Kissen- und Bettbezug

erika	319.344.008
grau	319.355.008
Gr. 1 (80x80/135x200 cm)	€ 49.99
Gr. 3 (80x80/155x220 cm)	€ 69.99
Gr. 5 (40x80/135x200 cm)	€ 44.99

2-tlg. Set: Edelseersucker, Kissen- und Bettbezug

erika	319.446.008
grau	319.457.008
Gr. 1 (80x80/135x200 cm)	€ 49.99
Gr. 3 (80x80/155x220 cm)	€ 69.99
Gr. 5 (40x80/135x200 cm)	€ 44.99

7 Attraktiver Schlafanzug mit leicht transparenten Mesh-Einsätzen am V-Ausschnitt und an den Beinabschlüssen. Die modische ¾-Hose ist mit einem komfortablem Dehnband ausgestattet. Aus weichem Single-Jersey. 95% Viskose, 5% Elasthan.

4+6+8



6 erika



schwarz				181.157.079
Gr. 36/38	40/42, 44/46	48/50	52/54	
€ 24.99	29.99	33.99	37.99	

8 Spannbettuch. Bügelfreier, hautsympathischer Mako-Feinjersey: Diese elastische Wirkware ist glatt und weich und überzeugt durch ihr feines, ebenmäßiges Maschenbild. Rundum-Gummizug. Langstapelige Mako-Qualität. Geeignet für eine Matratzenhöhe von bis zu 25 cm. Aus 100% Baumwolle.

Mako-Jersey

weiß	537.845.180
Gr. 1 (1 St. 90x190 - 100x200 cm)	€ 34.99
Gr. 2 (1 St. 140x200 - 160x200 cm)	€ 44.99
Gr. 3 (1 St. 180x200 - 200x200 cm)	€ 64.99

Mako-Jersey

anthrazit	169.565.104
hellgrau	843.053.078
Gr. 1 (1 St. 90x190 - 100x200 cm)	€ 34.99

ZEIT FÜR
BESONDERES

1 Schlafanzug ab

14.99

danach ab 29.99

% REDUZIERT*

• Single-Jersey



1+2



MUSTER, DIE
ZUM TRÄUMEN
EINLADEN!



2 Sleepshirts

ab **24.99**

2 Stück

- Single-Jersey
- schmeichelnde A-Linie

3 Schlafanzüge

ab **39.99**

2 Stück

- Single-Jersey

4 Schlafanzüge ab

39.99

2 Stück

- Single-Jersey



***Zeitlich begrenzt –
Näheres am Kataloganfang!**

1 Einer unserer absoluten Lieblinge ist dieser **Schlafanzug** mit geschmackvollem, platziertem Druck im Oberteil. A-lllover gemusterte, lange Hose mit Dehnbund. Single-Jersey. GOTS-zertifiziert. 100% Baumwolle.

champagner-sesam-bedruckt **760.007.069**
Gr. 36/38 40/42 44/46 48/50 52/54
€ 29.99 35.99 39.99 44.99
€ **14.99 18.99 21.99 24.99**

2 Für die erholsamsten Stunden des Tages wurden diese **Sleepshirts** mit platziertem Druck im Oberteil gemacht. Mit V-Ausschnitt. Single-Jersey. GOTS-zertifiziert. 100% Baumwolle.

2 Stück: Länge ca. 95 cm.

champagner + braun **255.343.006**
Gr. 36/38 40/42 44/46 48/50 52/54
€ **24.99 29.99 34.99 39.99 44.99**

3 Mit diesen **Schlafanzügen** fahren Sie den Sieg nach Punkten ein! Mit V-Ausschnitt. Gemusterte, lange Hose mit Dehnbund. Single-Jersey. Unterstützt die Initiative Cotton made in Africa. 100% Baumwolle.

2 Stück

champagner-getupft+ papaya-getupft **760.132.041**
Gr. 36/38 40/42 44/46 48/50 52/54
€ **39.99 44.99 49.99 54.99 59.99**

4 Mit platziertem Druck-Motiv im Oberteil begeistern diese **Schlafanzüge** im Doppelpack. Mit Rundhals-Ausschnitt und Seitenschlitzen. Allover gemusterte, lange Hose mit Dehnbund. Single-Jersey. Unterstützt die Initiative Cotton made in Africa. 100% Baumwolle.

2 Stück

ecru-äpfel-bedruckt + reseda-ecru-bedruckt **255.220.017**
Gr. 36/38 40/42 44/46 48/50 52/54
€ **39.99 44.99 49.99 54.99 59.99**

5 Für eine erholsame Nacht und einen guten Morgen: **Schlafanzug** in frischem Streifen-Dessin. Geringeltes Oberteil mit Rundhals-Ausschnitt und kurzer Knopfleiste. Einfarbige Hose mit Dehnbund. Single-Jersey. Unterstützt die Initiative Cotton made in Africa. 100% Baumwolle.

ecru-eucalyptus-gestreift **252.470.013**
Gr. 36/38 40/42 44/46 48/50 52/54
€ **24.99 29.99 33.99 37.99**

6 **Schlafanzug** von wäschepur in geschmeidiger Viskose-Stretch-Mischung! Das Oberteil können Sie per Tunnelzug im Saum stufenlos in der Weite variieren. Lange Hose mit hochwertig garngefärbten Ringeln. 2 Taschen. Dehnbund und Bündchen bleiben einfarbig. 95% Viskose, 5% Elasthan.

marine-ecru **119.174.031**
Gr. 36/38 40/42 44/46 48/50 52/54
€ **34.99 39.99 44.99 49.99**

7 Reine Baumwolle, attraktives Streifen-Muster, super Preis – das **Nachthemd** lässt keine Wünsche offen! Rundhals-Ausschnitt mit kurzer Knopfleiste. Single-Jersey. Unterstützt die Initiative Cotton made in Africa. 100% Baumwolle.

Länge ca. 95 cm.

ecru-eucalyptus-gestreift **252.481.011**
Gr. 36/38 40/42 44/46 48/50 52/54
€ **19.99 23.99 26.99 29.99**

8 **Schlafanzug** mit Wow-Effekt: Das Grafik-Dessin beeindruckt rundum! Einfarbiges Oberteil mit V-Ausschnitt. Allover gemusterte, lange Hose mit Dehnbund mit Bindeband. Single-Jersey. Unterstützt die Initiative Cotton made in Africa. 50% Baumwolle, 50% Modal.

äpfel-schwarz-kariert **759.314.041**
Gr. 36/38 40/42 44/46 48/50 52/54
€ **29.99 35.99 39.99 44.99**

5 Schlafanzug ab

24.⁹⁹

• Single-Jersey



7 Nachthemd
ab 19.⁹⁹

• Single-Jersey



5+7



6 Schlafanzug
ab 34.⁹⁹

- Single-Jersey
- weich fließende Viskose-Qualität
- garngefärbter Ringel



8 Schlafanzug ab

29.⁹⁹

- Single-Jersey
- mit 50% Modal



1 Entlastungs-BH mit Bügel

ab 64.⁹⁹

- Cup B, C, D, E, F, G

auch in Weiß

Miss Mary

2 Minimizer-BH ohne Bügel

ab 39.⁹⁹

- Cup B, C, D, E

auch in Schwarz

NATURANA

3 Blazershirt

ab 27.⁹⁹

2 Stück

- Single-Jersey
- Modal-Qualität

4 Langarm-Shirt

ab 29.⁹⁹

2 Stück

- Single-Jersey
- Modal-Qualität

auch in Weiß

1 Entlastungs-BH mit Bügel von Miss Mary. Die innovative Qualität sorgt für ein angenehmes Frischegefühl und optimalen Tragekomfort. Die extra hohen Einsätze an den Achseln sind bequem und verhindern die Bildung von Röllchen. Durch das hoch geschnittene Unterbrustband sitzt er wie angegossen. Die breiten, weich wattierten Komfortträger sind im Rücken verstellbar. 86% Polyamid, 11% Elasthan, 3% Polyester.

Cup B	weiß	487.935.067	hummer	487.941.067
Cup C	weiß	488.079.067	hummer	488.086.067
Gr.		75, 80, 85, 90, 95, 100, 105		€ 64.99

Cup D	weiß	488.092.067	hummer	488.105.067
Cup E	weiß	488.116.067	hummer	488.127.067
Cup F	weiß	488.138.067	hummer	488.148.067
Gr.		75, 80, 85, 90, 95, 100, 105		€ 69.99

Cup G	weiß	488.159.067	hummer	488.166.067
Gr.		75, 80, 85, 90, 95, 100, 105		€ 74.99

2 Im sportlichen Dessin mit kontrastfarbigen Details: **Minimizer-BH ohne Bügel** von Naturana. Durch den cleveren Schnitt sitzt er perfekt. Die Cups werden optisch um bis zu einer Größe verkleinert und dank der extra hoch geschnittenen Seitenteile wird die Bildung von kleinen Röllchen verhindert. Verarbeitung mit extra flachen Nähten – so zeichnet sich auch unter enganliegender Kleidung nichts ab! 86% Polyamid, 14% Elasthan.

Cup B	schwarz	354.460.069	weiß	857.085.093
	elfenbein	857.111.091		
Cup C	schwarz	354.487.063	weiß	856.543.092
	elfenbein	856.565.091		
Gr.		80, 85, 90, 95, 100, 105		€ 39.99

Cup D	schwarz	354.396.069	weiß	857.122.090
	elfenbein	857.149.091		
Cup E	schwarz	354.385.067	weiß	857.159.091
	elfenbein	857.198.095		
Gr.		80, 85, 90, 95, 100, 105		€ 44.99

3 Kombistarkes **Blazershirt** von wäschepur mit kurzen Ärmeln und Stehkragen. Trageangenehme Micro-Modal-Qualität. 95% Modal, 5% Elasthan.

2 Stück

weiß	242.637.076	schwarz	242.643.072
orchidee	283.414.049	himbeerrot	283.425.066
marine	361.459.080	champagner	361.493.069
mint	361.507.079	sand	361.518.061
Gr.	38, 40	42, 44	46, 48
	50		
	€ 27.99	32.99	36.99
			39.99

4 So schön weich: **Langarm-Shirt** von wäschepur. Herrlich trageangenehm dank hohem Modal-Anteil. Sehr modisch mit Stehkragen. 95% Modal (Micro-Modal), 5%

Elasthan.

2 Stück			
mint	144.531.081	weiß	728.753.059
schwarz	728.764.053	champagner	728.805.058
Gr.	38, 40	42, 44	46, 48
	50		
	€ 29.99	35.99	39.99
			44.99

5 Die dekorative Ornament-Borte am Ausschnitt sorgt für eine tolle Optik: **Komfort-BH ohne Bügel** von wäschepur in unserer Form MALACHIT. Mit gemodelten Cups und weich wattierten, im Rücken verstellbaren Komfortträgern. Unterstützt die Initiative Cotton made in Africa. 90% Baumwolle, 10% Elasthan.

Cup A	weiß	225.820.028	puder	225.900.028
--------------	------	-------------	-------	-------------

5 Komfort-BH ohne Bügel ab

24.⁹⁹

- Cup A, B, C, D, E



Form: MALACHIT

- ohne Bügel
- nahtlose Cups
- hoher Ausschnitt

wäschepur BASIC

Cup B	weiß	225.831.028	puder	225.911.028
Cup C	weiß	225.842.028	puder	225.922.028
Gr.		80, 85, 90, 95, 100, 105, 110, 115, 120		€ 24.99
Cup D	weiß	225.853.028	puder	225.933.028
Cup E	weiß	225.863.028	puder	225.943.028
Gr.		80, 85, 90, 95, 100, 105, 110, 115, 120		€ 29.99

6 Von wäschepur: **Taillesslip** mit Ziernähten im Vorder- und Rückteil. Elegant wird er durch die glänzenden Nähte an Bund, Seite und elastischen Beinabschlüssen. Die weiche Qualität wird durch den zusätzlichen Stretch-Anteil noch trageangenehmer. Doppelzwickel aus reiner Baumwolle. 90% Modal, 10% Elasthan.

6 Taillesslip

ab 22.⁹⁹

3 Stück

auch in Schwarz



7 Taillesslip

ab 26.⁹⁹

3 Stück

auch in Schwarz



Speidel

KOMFORT-ZONE!

3 Stück

weiß	664.167.119	elfenbein	335.959.108
schwarz	664.178.144		
Gr. 36/38	40/42, 44/46	48/50	52/54
€ 22.99	26.99	29.99	32.99

7 Taillenslip von Speidel. Hohe Leibhöhe. Vollelastisch, trägt nicht auf. Elastische Beinabschlüsse. Single-Jersey. 95% Baumwolle, 5% Elasthan (Lycra).

3 Stück

weiß	457.946.016	puder	377.160.029
schwarz	418.477.034		
Gr. 40	42, 44	46, 48	50, 52
€ 26.99	31.99	35.99	39.99

8 Im Doppelpack: Achseltop von wäschepur mit kleinem Stehkragen und seitlichem Logo-Druck in Single-Jersey-Qualität. Unterstützt die Initiative Cotton made in Africa. Weiß, Schwarz: 95% Baumwolle, 5% Elasthan. Marine, Dunkelrot: 57% Baumwolle, 38% Polyester, 5% Elasthan.

2 Stück

weiß	250.237.008	schwarz	250.259.008
marine + dunkelrot	250.248.008		
Gr. 38, 40	42, 44	46, 48	50, 52
€ 17.99	21.99	24.99	27.99

9 Praktisch: dieser 4er-Pack! Longpanty von wäschepur mit Softbund, Logo-Druck, elastischem Beinausschnitt und Baumwollzwinkel. Single-Jersey. Unterstützt die Initiative Cotton made in Africa. Weiß, Schwarz: 95% Baumwolle, 5% Elasthan. Marine, Dunkelrot: 57% Baumwolle, 38% Polyester, 5% Elasthan.

4 Stück

weiß	250.339.005	schwarz	250.340.005
2x marine + 2x dunkelrot	250.351.005		
Gr. 38, 40	42, 44	46, 48	50, 52
€ 29.99	35.99	39.99	44.99

10 Atmungsaktiv & feuchtigkeitsregulierend: Longpant aus der Bambus-Kollektion von Sylvia Speidel. 63% Viskose, 30% Polyamid, 7% Elasthan.

2 Stück

bordeaux-meliert	247.212.048	beige-meliert	149.868.060
champagner	369.032.016	grau-meliert	247.223.067
schwarz	149.857.058		
Gr. 38, 40	42, 44	46, 48	
€ 37.99	43.99	48.99	

11 Panty aus der Bambus-Kollektion von Sylvia Speidel für pures Wohlfühlgefühl! Mit Doppelzwinkel. 63% Viskose, 30% Polyamid, 7% Elasthan.

2 Stück

schwarz	453.536.048	beige-meliert	453.542.074
grau-meliert	453.564.051	jeansblau-meliert	453.574.035
Gr. 38, 40	42, 44	46, 48	
€ 32.99	38.99	43.99	

12 Leggings lang von wäschepur. Gummizug im Bund. Formstabil durch Elasthan. 95% Baumwolle, 5% Elasthan.

2 Stück

schwarz + marine	136.732.051
schwarz + anthrazit	243.952.018
Gr. 38, 40	42, 44
€ 26.99	31.99
	46, 48
	50, 52
	39.99

13 Leggings ¾-lang von wäschepur. Formstabil durch Elasthan. Gummizug im Bund. 95% Baumwolle, 5% Elasthan.

2 Stück

schwarz + marine	500.904.048
schwarz + anthrazit	243.919.008
Gr. 38, 40	42, 44
€ 24.99	29.99
	46, 48
	50, 52
€ 17.99	21.99
	33.99
	37.99
	27.99

*Zeitlich begrenzt – Näheres am Kataloganfang!

8 Achseltop ab

17.99

2 Stück

- Single-Jersey
- Baumwoll-Qualität

auch in
2x Weiß und
2x Schwarz

auch in
4x Weiß und
4x Schwarz

9 Longpanty ab

29.99

4 Stück

10 Longpanty

ab 37.99

2 Stück

auch in
Schwarz

auch in
Schwarz

11 Panty

ab 32.99

2 Stück

auch in
Schwarz

12 Leggings lang

ab 26.99

2 Stück

12+13

- Feinripp
- Baumwoll-Qualität

LINGERIE

8+9

wäschepur
SPORTIV

ZEIT FÜR
BESONDERES

13 Leggings ¾-lang ab

17.99

danach ab 24.99

% REDUZIERT*

UNSERE SPITZEN-KLASSE!

1 Schalen-BH mit Bügel ab 29.⁹⁹

- Cup A, B, C, D

wäsche pur
— EMOTION —

4 Achselhemd ab

34.⁹⁹

2 Stück

ZEIT FÜR
BESONDERES

6 BH ohne Bügel ab

19.⁹⁹

danach ab 29.⁹⁹

% REDUZIERT*

- Cup A, B, C, D

Form: SMARAGD

- ohne Bügel
- geteilte Cups
- dekorative Blende

wäsche pur
— MODERN —

*Zeitlich begrenzt –
Näheres am Kataloganfang!

2 Hüftslip ab 17.⁹⁹
2 Stück

3 Bügel-BH ab 34.⁹⁹

- Cup B, C, D, E, F

wäsche pur
— MODERN —

7 Blazershirt ab 22.⁹⁹

Rücken mit
Tropfenver-
schluss

5 Taillenslip ab 19.⁹⁹
2 Stück

wäsche pur
— CLASSICS —

1 Die modischen Bändchen am Ausschnitt machen diesen eleganten **Schalen-BH mit Bügel** in unserer Form ZIRKON von wäsche pur so attraktiv. Mit nahtlos vorgeformten Cups, die seitlich mit einer elastischen, floralen Spitze überzogen sind. Die im Rücken verstellbaren Träger sind ebenfalls elastisch. 85% Polyamid, 15% Elasthan.

Cup A	weiß	235.132.004
	aubergine	235.142.004
Cup B	weiß	235.164.004
	aubergine	235.175.004
Cup C	weiß	235.197.004
	aubergine	235.201.004
Gr.	75, 80, 85, 90, 95, 100	€ 29.99
Cup D	weiß	235.223.004
	aubergine	235.233.004
Gr.	75, 80, 85, 90, 95, 100	€ 34.99

2 Aus dem Hause wäsche pur kommt dieser **Hüftslip** im Doppelpack. Mit elastischem Glanz-Bund. Dank nahtlosen Beinabschlüssen zeichnet sich nichts ab. Mit Zier-Ele-

ment vorne am Bund und Baumwollzwikel. 81% Polyamid, 19% Elasthan.

2 Stück

weiß	235.674.006
aubergine	241.372.004
Gr.	36/38, 40/42
	44/46, 48/50
	52/54
€	17.99
	21.99
	24.99

3 Eine grafische Spitze zielt die 2-geteilten Cups bei diesem **Bügel-BH** von wäsche pur und verläuft bis in die elastischen, im Rücken verstellbaren Träger. 85% Polyamid, 15% Elasthan.

Cup B	ecru	216.807.049	marine	303.796.013
Cup C	ecru	216.818.049	marine	303.800.013
Gr.	75, 80, 85, 90, 95, 100, 105, 110			€ 34.99
Cup D	ecru	216.829.049	marine	303.811.013
Cup E	ecru	216.830.049	marine	303.822.013
Cup F	ecru	216.841.049	marine	303.833.013
Gr.	75, 80, 85, 90, 95, 100, 105, 110			€ 39.99

4 Eyecatcher bei diesem **Achselhemd** von wäsche pur in der 2-Stück Packung ist die markante Spitze am V-Ausschnitt und an den Trägern. Die weich fließende Glanz-Qualität fühlt sich herrlich angenehm auf der Haut an. 95% Polyamid, 5% Elasthan.

2 Stück

weiß	255.376.014	champagner	255.387.014
schwarz	255.398.014		
Gr.	38, 40	42, 44	46, 48
€	34.99	39.99	44.99
			50, 52
			49.99

5 Im 2er-Pack: Femininer **Taillenslip** von wäsche pur in weicher, angenehmer Glanz-Qualität. Besonders attraktiv: der Spitzen-Einsatz vorne. Mit elastischen Bund- und Beinabschlüssen. Baumwollzwikel. 95% Polyamid, 5% Elasthan.

2 Stück

weiß	256.052.011
schwarz	256.063.011
champagner	256.073.011
Gr.	38, 40
€	19.99
	42, 44
	23.99
	46, 48
	26.99
	50, 52
	29.99

6 In unserer Form SMARAGD: **BH ohne Bügel** von wäschepur. Modisch: die 3-geteilten Cups sind mit elastischer Blütenspitze überzogen. Das Unterbrustband sorgt für perfekten Halt. Die elastischen Träger sind im Rücken verstellbar. 86% Polyamid, 14% Elasthan.

Cup A	weiß	869.403.065	
Cup B	weiß	869.447.065	
Cup C	weiß	869.469.065	
Gr.	75, 80, 85, 90, 95, 100	€ 29.99	€ 19.99
Cup D	weiß	869.492.065	
Gr.	75, 80, 85, 90, 95, 100	€ 34.99	€ 24.99

7 Blazershirt von wäschepur mit Knopfverschluss im Nacken, eleganter Satin-Paspelierung und kurzen Ärmeln. Die Qualität mit Modal-Anteil ist seidig-matt glänzend und herrlich weich fließend. Besonders apart: die filigrane Spitzen-Verarbeitung am Ausschnitt. 50% Baumwolle, 50% Modal.

weiß			118.503.018
schwarz			118.513.018
Gr.	38, 40	42, 44	46, 48
€	22.99	26.99	29.99

8 BH-Hemden – zwei in einer Packung: beide Hemden mit verstellbaren Trägern und vorgeformter Büste. Ein Hemd mit Glanzband am Dekolleté und Ätzmotiv mittig am Unterbrustband, ein Hemd mit Ätzmotiv direkt am Träger. Feinripp. 100% Baumwolle.

2 Stück: Cup B/C			354.052.012
weiß			
Gr.	38, 40	42, 44	46, 48
€	37.99	43.99	48.99

2 Stück: Cup B/C			778.042.009
schwarz	106.209.012	elfenbein	
aubergine	387.801.014		
Gr.	38, 40	42, 44	46, 48
€	39.99	44.99	49.99

9 Formt eine tolle Silhouette: **Miederhose** von Susa mit hoher Taille – für eine optisch flachere Bauchpartie. Die breite Spitzenbordüre im Rückenteil sorgt für die feminine Optik. Mit extra flachen Abschlüssen – so zeichnet sich unter enganliegender Kleidung nichts ab! 86% Polyamid, 11% Elasthan, 3% Baumwolle.

schwarz	864.122.091	elfenbein	864.133.084
Gr.	36, 38, 40	42, 44	46, 48
€	34.99	39.99	44.99

10 BH ohne Bügel von Sassa. Die atmungsaktiven, nahtlos verarbeiteten Spacer-Cups sorgen für optimalen Halt und hervorragenden Tragekomfort. Ein hübsches Spitzen-Motiv ziert die breiten, weich wattierten und im Rücken verstellbaren Komfortträger. 85% Polyamid, 15% Elasthan. Stickerei: 100% Polyester. Cup: 90% Polyamid, 10% Elasthan.

Cup B	elfenbein	165.637.046	schwarz	165.693.046
Cup C	elfenbein	165.706.046	schwarz	165.717.046
Gr.	75, 80, 85, 90, 95, 100			€ 29.99
Cup D	elfenbein	165.728.046	schwarz	165.739.046
Cup E	elfenbein	165.740.046	schwarz	165.751.046
Gr.	75, 80, 85, 90, 95, 100			€ 34.99

11 Die filigrane Spitze, die von den 2-geteilten Cups bis in die im Rücken verstellbaren Träger verläuft, ist herrlich feminin. **BH ohne Bügel** in unserer Form ACHAT von wäschepur. 85% Polyamid, 15% Elasthan.

Cup A	weiß	216.364.149	champagner	220.484.033
	puder	722.541.107		
Cup B	weiß	217.486.147	champagner	220.495.033
	puder	722.552.107		
Cup C	weiß	218.043.148	champagner	220.509.033
	puder	722.563.107		
Gr.	80, 85, 90, 95, 100, 105, 110			€ 29.99
Cup D	champagner	220.510.033	weiß	221.891.146
	puder	722.573.107		
Gr.	80, 85, 90, 95, 100, 105, 110			€ 34.99



susa



10 BH ohne Bügel
ab **29.99**

- Cup B, C, D, E
- bis Größe 100
- mit atmungsaktiven Spacer-Cups
- wattierte Komfortträger



sassa

11 BH ohne Bügel
ab **29.99**

- Cup A, B, C, D



Form: ACHAT

- ohne Bügel
- geteilte Cups
- herzförmiger Ausschnitt



BH-Hemd in
zwei Spitzen-
varianten

SINNlich, BEQUEM, PERFEKT!

1 Bügel-BH ab 29.⁹⁹

- Cup B, C, D, E

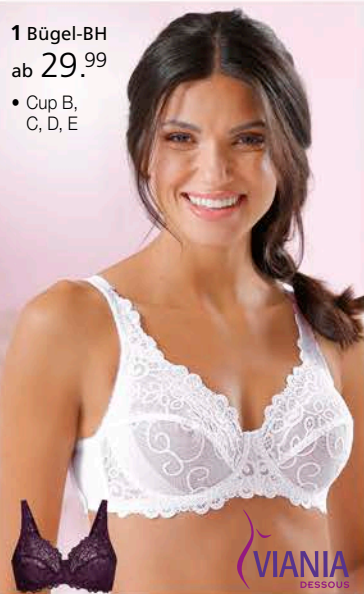

3 Entlastungs-BH ohne Bügel ab

54.⁹⁹

- Cup B, C, D, E, F



4 Entlastungs-BH mit Bügel ab 24.⁹⁹

- Cup B, C, D, E



Form: KARNEOL

- mit Bügel
- geteilte Cups
- herzförmiger Ausschnitt

2 BH ohne Bügel ab 54.⁹⁹

- Cup A, B, C, D, E, F



4 Entlastungs-BH mit Bügel



1 Ein zauberhafter Hingucker ist dieser **Bügel-BH** von Viania mit 2-geteilten Cups! Denn er ist komplett mit einer farblich abgestimmten Tüllstickerei verziert, die bis in die im Rücken verstellbaren Träger reicht. 61% Polyamid, 36% Polyester, 3% Elasthan.

Cup B	weiß	490.117.034	traube	490.128.032
Cup C	weiß	490.151.083	traube	490.162.034
Gr.		80, 85, 90, 95, 100		€ 29.99
Cup D	weiß	490.173.034	traube	490.183.030
Cup E	weiß	490.242.030	traube	490.259.031
Gr.		80, 85, 90, 95, 100		€ 34.99

2 Wow! Was für ein eleganter **BH ohne Bügel** von Miss Mary. Die elastische Spitze lässt verführerisch etwas Haut durchblitzen. Die Unter cups aus Baumwolle sind bequem und blickdicht. Das breite, elastische Band sorgt für Halt und zusätzlichen Tragekomfort. Die Spitzen-Träger sind weich gefüttert und im Rücken verstellbar. 48% Polyamid, 46% Baumwolle, 6% Elasthan.

Cup A	weiß	487.236.117	dunkelblau	487.247.117
Cup B	weiß	487.292.117	dunkelblau	487.305.117
Cup C	weiß	487.351.117	dunkelblau	487.362.117
Gr.		75, 80, 85, 90, 95, 100		€ 54.99
Cup D	weiß	487.372.117	dunkelblau	487.384.117
Cup E	weiß	487.407.117	dunkelblau	487.414.117
Cup F	weiß	487.431.117	dunkelblau	487.447.117
Gr.		75, 80, 85, 90, 95, 100		€ 59.99

3 Formt eine tolle Büste und sorgt für optimalen Halt: **Entlastungs-BH ohne Bügel** von Miss Mary aus angenehm weicher Baumwolle. Die Details: seitlich eingearbeitete Stützen und wattierte Komfortträger, die im Rücken verstellbar sind. 61% Baumwolle, 24% Polyamid, 12% Elasthan, 3% Polyester.

Cup B	weiß	196.299.051	marine	303.593.021
Cup C	weiß	196.415.051	marine	303.582.021
Gr.		80, 85, 90, 95, 100, 105, 110, 115, 120		€ 54.99
Cup D	weiß	196.437.051	marine	303.571.021

Cup E	weiß	196.594.051	marine	303.560.021
Cup F	weiß	196.619.051	marine	303.559.021
Gr.		80, 85, 90, 95, 100, 105, 110, 115, 120		€ 59.99

4 Für sicheren und angenehmen Halt: **Entlastungs-BH mit Bügel** von wäschepur in unserer Form KARNEOL. Für die feminine Optik sorgt die elegante Spitze an den Cups, die bis in die im Rücken verstellbaren und weich wattierten Komfortträger verläuft. Mit Zierschleifen zwischen den Cups. 86% Polyamid, 14% Elasthan.

Cup B	weiß	719.150.101	marine	719.161.101
Cup C	weiß	719.207.101	marine	719.218.101
Gr.		75, 80, 85, 90, 95, 100		€ 24.99
Cup D	weiß	719.229.101	marine	719.230.101
Cup E	weiß	719.241.101	marine	719.252.101
Gr.		75, 80, 85, 90, 95, 100		€ 29.99

5 Aufsehenerregend schön: **Entlastungs-BH mit Bügel** in unserer Form KARNEOL von wäschepur. Die filigrane Spitze an den 2-geteilten Cups reicht bis in die, im Rücken verstellbaren und herrlich weich wattierten Komfortträger. 52% Polyamid, 32% Polyester, 16% Elasthan.

Cup B	weiß	717.202.071	magenta	717.213.071
Cup C	weiß	717.223.071	magenta	717.234.071
Gr.	75, 80, 85, 90, 95, 100, 105			€ 34.99
Cup D	weiß	717.245.071	magenta	717.256.071
Cup E	weiß	717.267.071	magenta	717.278.071
Gr.	75, 80, 85, 90, 95, 100, 105			€ 39.99

6 In der 2er-Packung von wäschepur gibt's diese wunderschönen **Jazzpants** mit verführerischem Spitzen- und Mesh-Einsatz vorne. Mit flachen, elastischen Beinabschlüssen und Baumwoll-zwickel. 80% Polyamid, 20% Elasthan.

2 Stück				
magenta	726.337.058	weiß	726.382.058	
Gr.	36/38 40/42, 44/46	48/50	52/54	
€	19.99	23.99	26.99	29.99

7 **Formslip** von Comazo mit „Bauch-weg“-Effekt. Stützeinsatz vorne. Elastische Spitze und Doppelzwickel. Strukturierte Qualität. 49% Viskose, 46% Baumwolle, 5% Elasthan.

weiß	105.320.100	champagner	105.331.096
schwarz	593.304.087		
Gr.	38, 40 42, 44 46, 48 50		
€	16.99	19.99	23.99

8 Die 2-geteilten Cups aus glänzender, edler Spitze machen dieses **BH-Hemd** mit Bügel von Nina von C. unwiderstehlich schön! Die schmalen Schmuckträger sind im Rücken verstellbar. Aus weicher, reiner Baumwolle. Feinripp. 100% Baumwolle. Spitze: 90% Polyamid, 10% Elasthan.

Cup B	weiß	491.507.086	schwarz	491.518.086
Cup C	weiß	491.528.086	schwarz	491.539.086
Gr.	75, 80, 85, 90, 95			€ 44.99

9 Eine edle Spitze ziert die 2-geteilten Cups von diesem **Bügel-BH** in unserer Form KARNEOL. Von wäschepur mit blickdicht unterlegten Unter cups und elastischen, im Rücken verstellbaren Trägern. Schönes Detail: das dekorative Metall-Plättchen zwischen den Cups. 85% Polyamid, 15% Elasthan.

Cup B	weiß	234.106.011	lila	234.117.011
Cup C	weiß	234.128.011	lila	234.139.011
Gr.	80, 85, 90, 95, 100, 105, 110			€ 24.99
Cup D	weiß	234.140.011	lila	234.151.011
Cup E	weiß	234.162.011	lila	234.173.011
Gr.	80, 85, 90, 95, 100, 105, 110			€ 29.99

10 **Komfort-BH ohne Bügel** von wäschepur in unserer Form ACHAT. Die filigrane Spitze an den 2-geteilten Cups reicht bis in die, im Rücken verstellbaren Träger. Die unterlegten Unter cups mit seitlich eingearbeiteter Stütze sorgen für eine tolle Passform, optimalen Halt und Tragekomfort. 87% Polyamid, 13% Elasthan.

Cup B	weiß	141.147.148
	lila	271.925.072
Cup C	weiß	141.844.151
	lila	272.010.072
Gr.	75, 80, 85, 90, 95, 100, 105	€ 29.99
Cup D	weiß	141.861.152
	lila	272.087.071
Cup E	weiß	141.883.151
	lila	272.123.069
Gr.	75, 80, 85, 90, 95, 100, 105	€ 34.99

7 **Formslip**
ab **16.99**

auch in
Schwarz
.....



comazo

6 **Jazzpants** ab

19.99

2 Stück

5+6

wäschepur
— EMOTION —

8 **BH-Hemd**

44.99

• Cup B, C

auch in
Schwarz
.....

NINA VON C

5 **Entlastungs-BH**
mit Bügel ab

34.99

• Cup B, C, D, E

5+9

Form: KARNEOL

- mit Bügel
- geteilte Cups
- herzförmiger Ausschnitt

5+6



9 **Bügel-BH**
ab **24.99**

• Cup B,
C, D, E

auch in
Weiß
.....

9+10

wäschepur
— EMOTION —

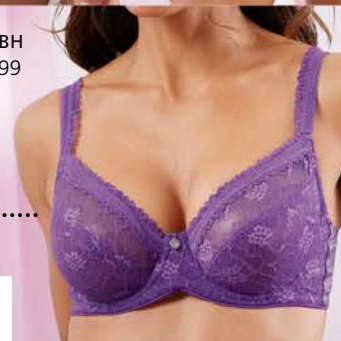

10 **Komfort-BH**
ohne Bügel
ab **29.99**

• Cup B,
C, D, E



Form: ACHAT

- ohne Bügel
- geteilte Cups
- herzförmiger Ausschnitt



1 Unterkleid ab 34.⁹⁹

- weiche Viskose-Qualität

2 Bügel-BH-Hemd ab 24.⁹⁹

- Cup B, C, D

auch in Schwarz

3 Bügel-BH ab 34.⁹⁹

- Cup B, C, D, E

Form: KARNEOL

- mit Bügel
- geteilte Cups
- herzförmiger Ausschnitt

4 Jazzpants ab 19.⁹⁹

2 Stück

5 Minimizer-BH ohne Bügel ab 54.⁹⁹

- Cup C, D, E, F, G, H

6 Unterkleid ab 29.⁹⁹

- weiche Viskose-Qualität

1 Unterkleid von wäschepur aus weich fließender, edel glänzender Viskose-Qualität. Die tollen Details: herzförmiger Ausschnitt und eine seitlich eingesetzte Spitze. 70% Viskose, 30% Polyester.

Länge ca. 100 cm			
champagner	252.028.008	schwarz	252.039.008
Gr. 38, 40	42, 44	46, 48	50, 52
€	34.99	39.99	44.99 49.99

2 Bügel-BH-Hemd von Viania mit eingearbeiteten, nahtlos vorgeformten Cups und versteckten Formbügeln. Im Rücken verstellbare Träger. Perfekter Sitz durch hohen Elasthan-Anteil. Weich fließend. 90% Polyamid, 10% Elasthan.

Cup B weiß	788.410.056	schwarz	788.409.054
champagner	788.385.004		
Cup C weiß	788.512.046	schwarz	788.501.004
champagner	788.487.041		
Gr. 75, 80		85, 90	
€	24.99	29.99	
Cup D weiß	788.567.039	schwarz	788.556.057
champagner	788.534.050		
Gr. 75, 80		85, 90	
€	29.99	35.99	

3 Eleganz für jeden Tag: Die edel schimmernden, 2-geteilten Cups bei diesem **Bügel-BH** in unserer Form KARNEOL von wäschepur sind mit einer kontrastfarbenen Spitze überzogen – dadurch entsteht die extravagante, 2-farbige Optik. Ebenfalls sehr attraktiv: die elastischen Bänder, die vom Ausschnitt bis in die, im Rücken verstellbaren Träger verlaufen. Mit goldfarbigem Zier-Plättchen zwischen den Cups. 85% Polyamid, 15% Elasthan.

Cup B camel-schwarz	234.773.026
Cup C camel-schwarz	234.795.026
Gr. 80, 85, 90, 95, 100, 105	€ 34.99
Cup D camel-schwarz	234.810.026
Cup E camel-schwarz	234.832.026
Gr. 80, 85, 90, 95, 100, 105	€ 39.99

4 Aufsehererregend schöne Jazzpants von wäschepur in der 2-Stück-Packung. Eyecatcher ist der kontrastfärbig unterlegte Einsatz seitlich, der mit einer floralen Spitze in Kontrastfarbe überzogen ist. Mit Baumwollzwickel. 85% Polyamid, 15% Elasthan.

2 Stück schwarz-camel	235.562.024
Gr. 36/38, 40/42	44/46, 48/50
€	19.99 23.99

5 Minimizer-BH ohne Bügel von Glamorise. Ein innenliegendes, gepolstertes Band stützt und formt die Brust. Gepolsterter Träger, im Rücken verstellbar. Mit 3 Hakenreihen. 40% Polyamid, 35% Polyester, 15% Baumwolle, 10% Elasthan.

Cup C weiß	325.972.052	schwarz	730.855.049
Cup D weiß	325.994.052	schwarz	730.866.050
Cup E weiß	326.018.051	schwarz	730.877.049
Gr. 80, 85, 90, 95, 100, 105, 110			€ 54.99
Cup F weiß	326.034.052	schwarz	730.888.049
Cup G weiß	326.051.051	schwarz	730.899.049
Cup H weiß	326.073.051	schwarz	730.903.051
Gr. 80, 85, 90, 95, 100, 105, 110			€ 59.99

6 Weich fließende, edel glänzende Viskose sorgt bei diesem **Unterkleid** von wäschepur für die tolle Optik. Den V-Ausschnitt ziert eine kleine Spitzen-Borte. Verstellbare Träger. 70% Viskose, 30% Polyester.

Länge ca. 90 cm champagner	252.062.009	schwarz	252.073.009
Gr. 38, 40	42, 44	46, 48	50, 52
€	29.99	35.99	39.99 44.99

*Als neugewonnener Kunde gilt nur, wer nicht mit Ihnen im gleichen Haushalt lebt und noch nichts bei creation L bestellt hat. Sie erhalten Ihren Gutschein, wenn der Neukundenauftrag (Mindestbestellwert 50,- €) abgeschlossen ist.